



Hacienda

Conoce cómo  
descargar la  
información de los  
tableros del Portal de  
Transparencia  
Económica



## Manual descarga de información tableros del Sistema General de Regalías



- Ejecución presupuestal
- Ejecución financiera
- Comportamiento de los ingresos corrientes frente al PBC



- Ingrese a [www.pte.gov.co](http://www.pte.gov.co)
- Seleccione la opción de “**Sistema General de Regalías SGR**”
- En la parte inferior encontrará el Tablero Power Bi “**Ejecución presupuestal y de caja del Sistema General de Regalías.**”

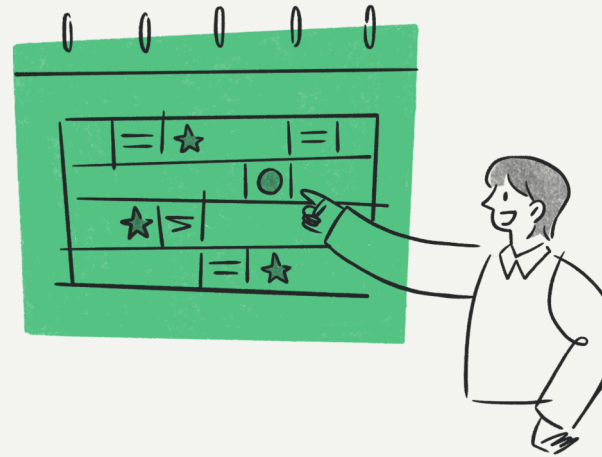

## Tablero de ejecución presupuestal:



Este tablero permite consultar el valor del presupuesto de inversión del Sistema General de Regalías (SGR) que ya ha sido ejecutado.

La información presentada corresponde a valores acumulados del bienio vigente, actualizados a la fecha de consulta. La base de datos se actualiza diariamente.

Adicionalmente, puede descargar la información relacionada con el presupuesto de inversión, los recursos aprobados y asignados en el SPGR, discriminados por fuente de financiación del SGR y desagregados por entidad territorial.

## Tablero de ejecución financiera:



Este tablero permite consultar la ejecución de los recursos aprobados y asignados en el Sistema de Presupuesto y Giro de Regalías (SPGR). La información presentada corresponde a valores acumulados del bienio vigente, actualizados a la fecha de consulta. Los datos se actualizan diariamente, lo que garantiza un seguimiento oportuno y preciso de la ejecución presupuestal.

Asimismo, se puede descargar información detallada sobre los recursos aprobados y asignados, el valor apropiado con Certificados de Disponibilidad Presupuestal (CDP), el valor comprometido con Registros Presupuestales (RP), y la apropiación pagada. **Estos datos están desagregados por fuente de financiación del SGR, entidad territorial y proyectos de inversión.**

## Tablero Comportamiento de los ingresos corrientes frente al PBC:



Este tablero permite visualizar el comportamiento del recaudo corriente en comparación con lo proyectado en el Plan Bienal de Caja (PBC) acumulado.

Los datos presentados corresponden a valores acumulados del bienio vigente, actualizados a la fecha de consulta. La información se actualiza diariamente para garantizar un seguimiento actualizado y preciso.

Además, es posible descargar la información del Plan Bienal de Caja (PBC) e Instrucción de Abono a Cuenta (IAC) para cada fuente de financiación del Sistema General de Regalías (SGR), desagregada por entidad territorial.

## Tablero situación de caja:



En este tablero puede obtener una visión general de los recursos aprobados y la situación de caja.

Los datos presentados corresponden a valores acumulados del bienio vigente, actualizados a la fecha de consulta. La información se actualiza diariamente para garantizar un seguimiento oportuno.

Además, es posible descargar información detallada sobre el presupuesto, el recaudo, los recursos aprobados y asignados en el Sistema de Presupuesto y Giro de Regalías (SPGR), así como el total pagado. Estos datos están desagregados por fuente de financiación del Sistema General de Regalías (SGR), entidad territorial y proyecto de inversión.

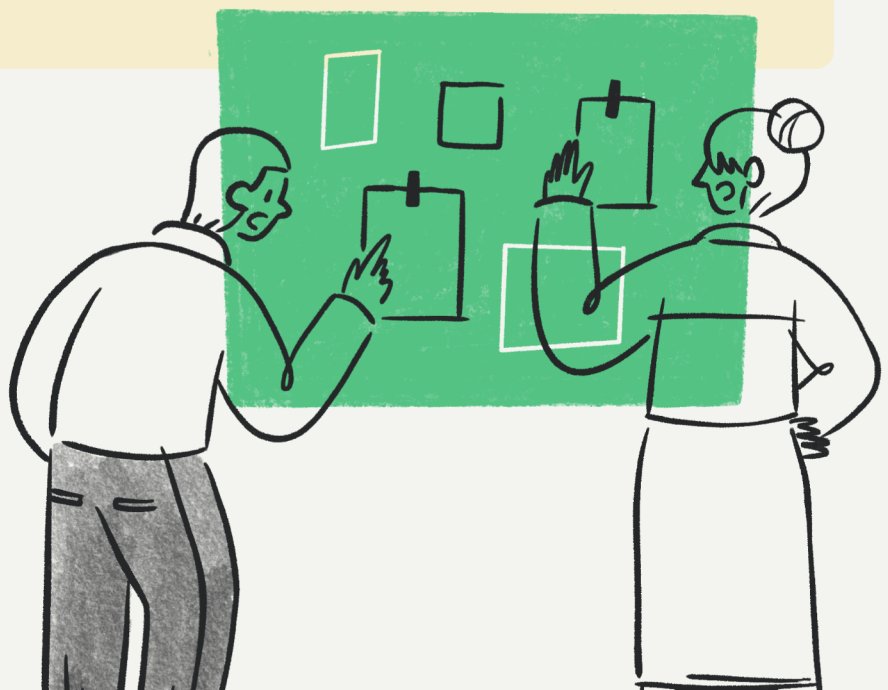

## Descargue de información así:

1. A partir del tercer tablero, en la parte inferior derecha aparece un botón **“Descargar datos”**. De clic a ese botón para descargar la información del tablero seleccionado:

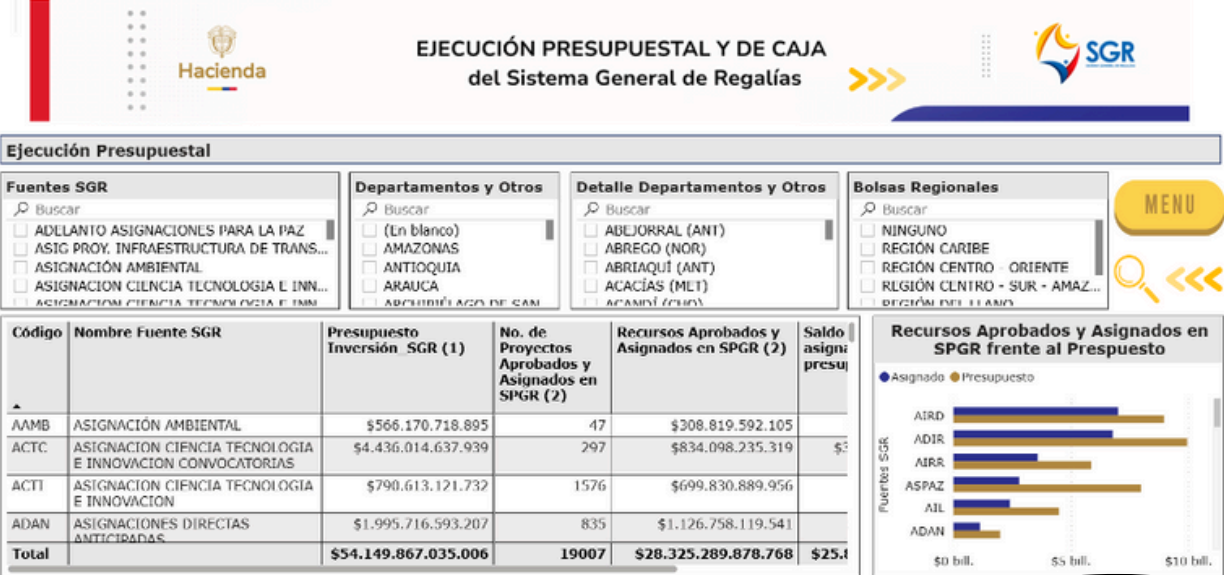

**Ejecución Presupuestal**

**Fuentes SGR**

- ADELANTO ASIGNACIONES PARA LA PAZ
- ASIG. PROV. INFRAESTRUCTURA DE TRANS...
- ASIGNACIÓN AMBIENTAL
- ASIGNACION CIENCIA TECNOLOGIA E INN...
- ASIGNACION CIENCIA TECNOLOGIA E INN...

**Departamentos y Otros**

- (En blanco)
- AMAZONAS
- ANTIOQUIA
- ARAUCA
- BOGOTÁ D.C.

**Detalle Departamentos y Otros**

- ABOJORRAL (ANT)
- ABREGO (NOR)
- ABRIAQUÍ (ANT)
- ACACIAS (MLT)
- ACAPÁN (CHG)

**Bolsas Regionales**

- NINGUNO
- REGIÓN CARIBE
- REGIÓN CENTRO - ORIENTE
- REGIÓN CENTRO - SUR - AMAZ...
- REGIÓN NOROCCIDENTAL

Código	Nombre Fuente SGR	Presupuesto Inversión SGR (1)	No. de Proyectos Aprobados y Asignados en SPGR (2)	Recursos Aprobados y Asignados en SPGR (2)	Saldo asign. presu
AAAMB	ASIGNACIÓN AMBIENTAL	\$566.170.718.895	47	\$308.819.592.105	
ACTC	ASIGNACION CIENCIA TECNOLOGIA E INNOVACION CONVOCATORIAS	\$4.436.014.637.939	297	\$834.098.235.319	\$2...
ACTI	ASIGNACION CIENCIA TECNOLOGIA E INNOVACION	\$790.613.121.732	1576	\$699.830.889.956	
ADAN	ASIGNACIONES DIRECTAS ANTICIPADAS	\$1.995.716.593.207	835	\$1.126.758.119.541	
<b>Total</b>		<b>\$54.149.867.035.006</b>	<b>19007</b>	<b>\$28.325.289.878.768</b>	<b>\$25.1</b>

**Recursos Aprobados y Asignados en SPGR frente al Presupuesto**

● Asignado ● Presupuesto

Fuentes SGR: AIRD, ADIR, AIRR, ASPAZ, AIL, ADAN

**Fuente Sistema General de Regalías - MHCP**

1) Presupuesto de Inversión vigente de conformidad con la Ley 2441 de 2024, Decreto 0070 de 2025, Decreto 379 de 2025 y Decreto 380 de 2025. Además, incluye la medida preventiva de restricción del 20% para aprobaciones de conformidad con el ARTÍCULO 2.1.1.5.2. del Decreto 1821 de 2020.

2) El número de proyectos y el valor de recursos aprobados y asignados, corresponde a los recursos asignados por la Instancia correspondiente en el SPGR

**DESCARGAR DATOS**

2. Una vez sea redirigido al portal de datos abiertos, se muestra una página que contiene la información relevante del tablero seleccionado:

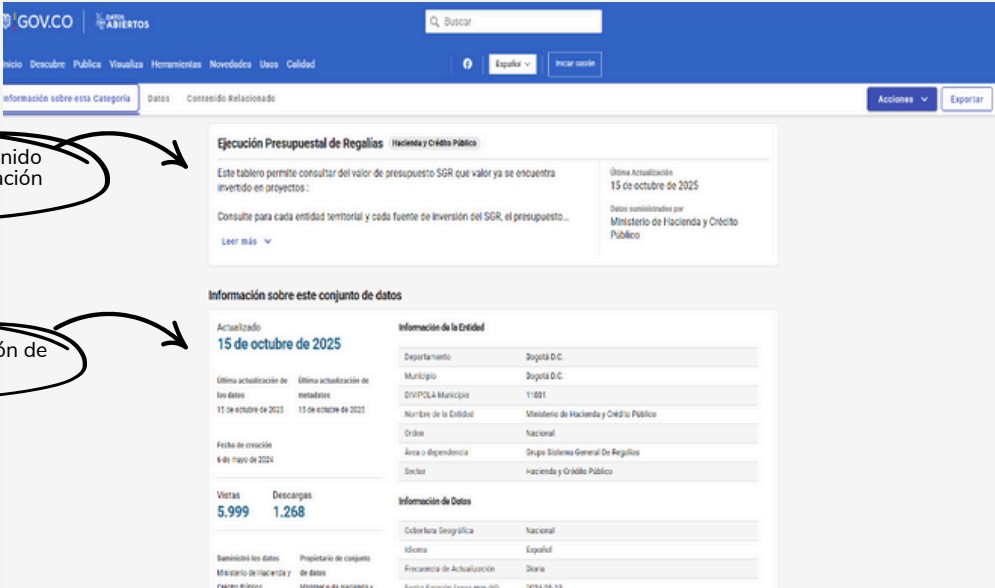

**GOV.CO** | Datos Abiertos

Inicio Descubre Pública Visualiza Herramientas Novedades Usos Calidad

Información sobre esta Categoría Datos Contenido Relacionado

**Ejecución Presupuestal de Regalías** | Hacienda y Crédito Público

Este tablero permite consultar del valor de presupuesto SGR que valor ya se encuentra invertido en proyectos:

Consulte para cada entidad territorial y cada fuente de inversión del SGR, el presupuesto...

Leer más

Última Actualización: 15 de octubre de 2025

Datos suministrados por Ministerio de Hacienda y Crédito Público

**Información sobre este conjunto de datos**

Actualizado: 15 de octubre de 2025

Última actualización de los datos: 15 de octubre de 2025

Última actualización de metadatos: 15 de octubre de 2025

Fecha de creación: 6 de mayo de 2024

**Información de la Entidad**

Departamento: Bogotá D.C.

Municipio: Bogotá D.C.

Dirección: Dirección Municipal 11001

Nombre de la Entidad: Ministerio de Hacienda y Crédito Público

Orden: Nacional

Área o dependencia: Grupo Sistema General de Regalías

Sector: Hacienda y Crédito Público

**Información de Datos**

Cobertura Geográfica: Nacional

Idioma: Español

Frecuencia de Actualización: Diaria

Fecha o ciclo (para series de tiempo): 2024-05-18

Vistas: 5.999 Descargas: 1.268

Remitido los datos: Ministerio de Hacienda y Crédito Público

Propietario de conjunto de datos: Ministerio de Hacienda y Crédito Público

¿Qué hay en este conjunto de datos?

Nombre de la columna	Descripción	Nombre del campo API	Tipo de dato
Tr Vigencia	Corresponde a la vigencia del presupuesto bienal del SGR	vigencia	Texto
Tr Codigofondo	Corresponde a las siglas definidas en el SPQR para la fuente de financiación del Sistema General de Regalías	codigofondo	Texto
Tr Nombrefondo	Corresponde a la descripción de la fuente de financiación del SGR	nombrefondo	Texto
Tr CodigodaneDepartamento	Corresponde al Código Dane del Departamento	codigodanedepartamento	Texto
Tr NombreDepartamento	Corresponde a la descripción del departamento	nombredepartamento	Texto
Tr CodigodaneEntidad	Corresponde al código Dane del Entidad Territorial	codigodaneentidad	Texto
Tr NombreEntidad	Corresponde al código Dane del Entidad Territorial	nombreentidad	Texto
Tr NombreBolsaRegional	Corresponde al nombre de la bolsa regional para los OCAD Regionales	nombrebolsaregional	Texto
## PresupuestoSGRInversion	Presupuesto de Inversión vigente SGR	presupuestogrinversion	Número
## NumeroProyectosAprobadosA signadosSGR	Corresponde al número de proyectos, ineficiencias, y operaciones de crédito de las asignaciones realizadas por la instancia correspondiente en el...	numero proyectos aprobados	Número

El nombre de la columna, descripción y tipo de información para cada una de las columnas que contiene este tablero

3. Para visualizar y descargar la información masiva del tablero seleccionado, diríjase a la pestaña que se encuentra en el lado superior derecho, llamada “**Acciones**” y seleccione “**Consultar datos**”.

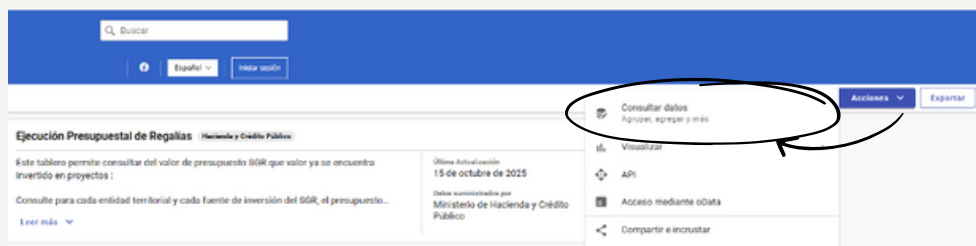

Consultar datos  
Agregar, editar y más

4. En este apartado se puede visualizar la información para cada fuente de financiación, entidad territorial del tablero seleccionado.

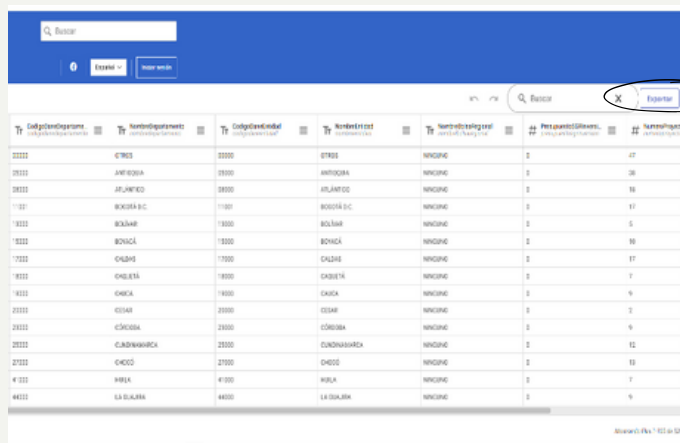

Tr CodigodaneDepartamento	Tr NombreDepartamento	Tr CodigodaneEntidad	Tr NombreEntidad	Tr NombreBolsaRegional	## PresupuestoSGRInversion	## NumeroProyectosAprobadosA signadosSGR
03000	CEDEA	03000	CEDEA	NINGUNO	0	07
03000	ANTIOQUIA	03000	ANTIOQUIA	NINGUNO	0	08
03000	ATLÁNTICO	03000	ATLÁNTICO	NINGUNO	0	09
11001	BOGOTÁ D.C.	11001	BOGOTÁ D.C.	NINGUNO	0	10
11001	BOLÍVAR	11001	BOLÍVAR	NINGUNO	0	11
11001	BOYACÁ	11001	BOYACÁ	NINGUNO	0	12
11001	CALDAS	11001	CALDAS	NINGUNO	0	13
11001	CALIMA	11001	CALIMA	NINGUNO	0	14
11001	CASANARE	11001	CASANARE	NINGUNO	0	15
11001	CIBOEN	11001	CIBOEN	NINGUNO	0	16
11001	CÓCLOA	11001	CÓCLOA	NINGUNO	0	17
11001	CUNDINAMARCA	11001	CUNDINAMARCA	NINGUNO	0	18
11001	GUAVIARE	11001	GUAVIARE	NINGUNO	0	19
11001	GUAYAS	11001	GUAYAS	NINGUNO	0	20
11001	IBAGUÉ	11001	IBAGUÉ	NINGUNO	0	21
11001	LAGUNA	11001	LAGUNA	NINGUNO	0	22
11001	LAGUNAS	11001	LAGUNAS	NINGUNO	0	23
11001	LAGUNAS	11001	LAGUNAS	NINGUNO	0	24
11001	LAGUNAS	11001	LAGUNAS	NINGUNO	0	25
11001	LAGUNAS	11001	LAGUNAS	NINGUNO	0	26
11001	LAGUNAS	11001	LAGUNAS	NINGUNO	0	27
11001	LAGUNAS	11001	LAGUNAS	NINGUNO	0	28
11001	LAGUNAS	11001	LAGUNAS	NINGUNO	0	29
11001	LAGUNAS	11001	LAGUNAS	NINGUNO	0	30
11001	LAGUNAS	11001	LAGUNAS	NINGUNO	0	31
11001	LAGUNAS	11001	LAGUNAS	NINGUNO	0	32
11001	LAGUNAS	11001	LAGUNAS	NINGUNO	0	33
11001	LAGUNAS	11001	LAGUNAS	NINGUNO	0	34
11001	LAGUNAS	11001	LAGUNAS	NINGUNO	0	35
11001	LAGUNAS	11001	LAGUNAS	NINGUNO	0	36
11001	LAGUNAS	11001	LAGUNAS	NINGUNO	0	37
11001	LAGUNAS	11001	LAGUNAS	NINGUNO	0	38
11001	LAGUNAS	11001	LAGUNAS	NINGUNO	0	39
11001	LAGUNAS	11001	LAGUNAS	NINGUNO	0	40
11001	LAGUNAS	11001	LAGUNAS	NINGUNO	0	41
11001	LAGUNAS	11001	LAGUNAS	NINGUNO	0	42
11001	LAGUNAS	11001	LAGUNAS	NINGUNO	0	43
11001	LAGUNAS	11001	LAGUNAS	NINGUNO	0	44
11001	LAGUNAS	11001	LAGUNAS	NINGUNO	0	45
11001	LAGUNAS	11001	LAGUNAS	NINGUNO	0	46
11001	LAGUNAS	11001	LAGUNAS	NINGUNO	0	47
11001	LAGUNAS	11001	LAGUNAS	NINGUNO	0	48
11001	LAGUNAS	11001	LAGUNAS	NINGUNO	0	49
11001	LAGUNAS	11001	LAGUNAS	NINGUNO	0	50

Seleccione la casilla “**Exportar**” aparecerá una ventana emergente para exportar el conjunto de datos. Continúe con la opción “**Exportar formato**” y escoja “**CSV para Excel**”, por último de clic en **descargar**

5. Aparecerá una ventana emergente, **seleccione CVS (Europa)** y clic en **“Descargar”**.

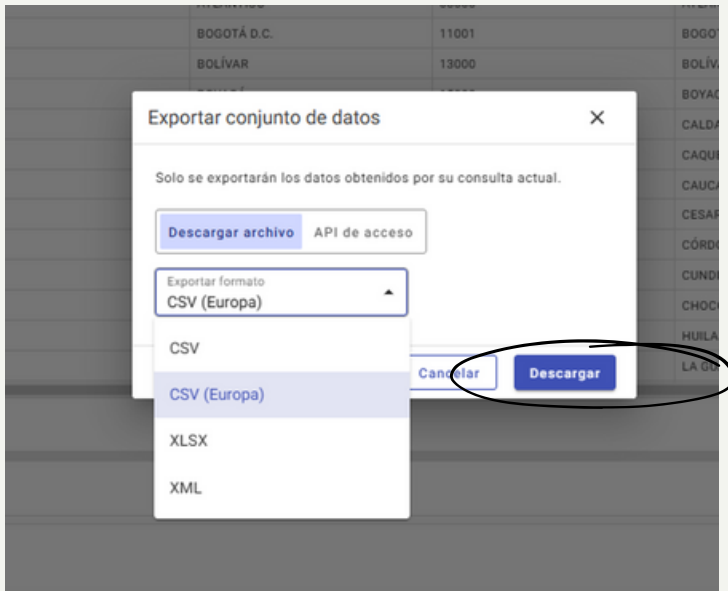

## ¿Cómo visualizar la información?

1. Abra un nuevo libro de Excel, seleccione de la barra superior Datos, luego obtener datos/de un archivo/de texto/csv

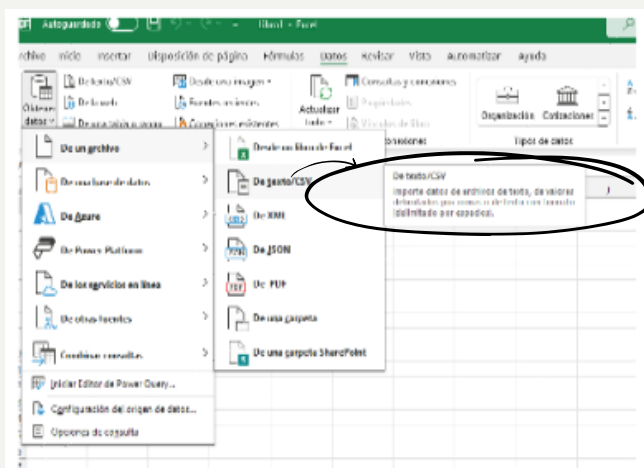

2. Seleccione la ubicación del archivo CSV **descargado en el paso 5**, finalmente de clic en abrir.

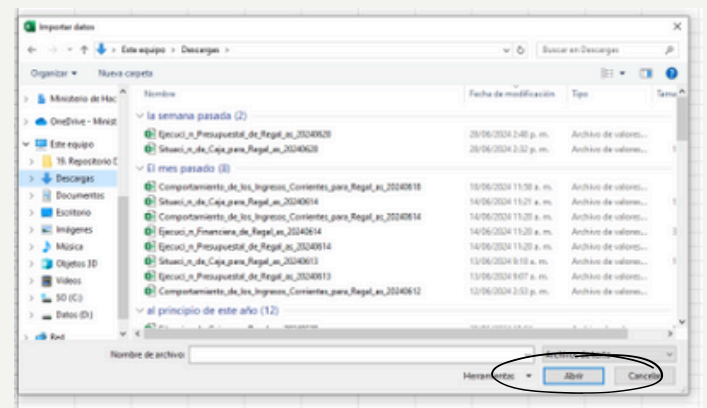

3. Luego, aparecerá una ventana emergente con la información del archivo cargado, de la opción “Cargar”.

4. De esta forma, obtiene la información en Excel.

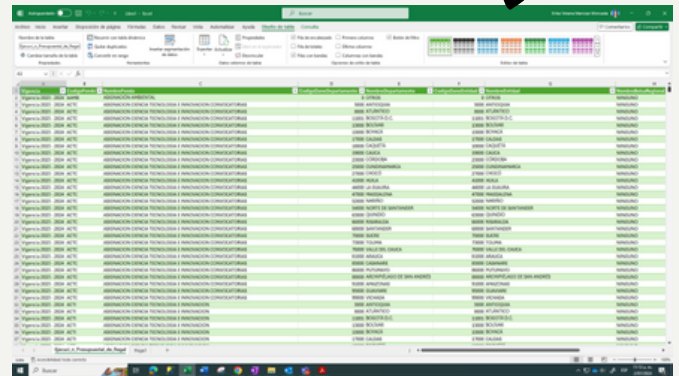
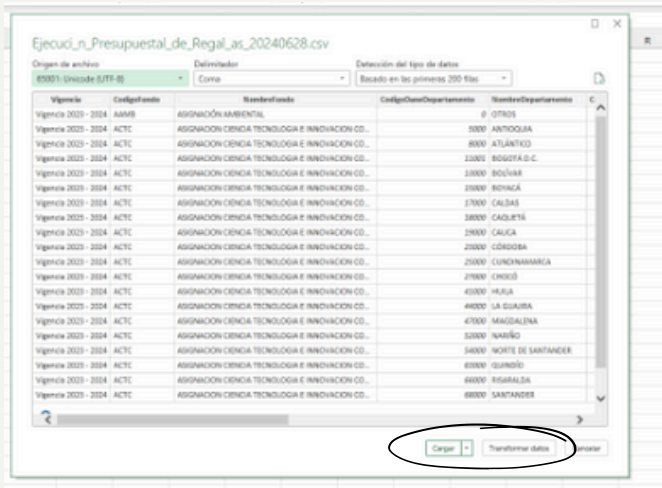

## Importante:

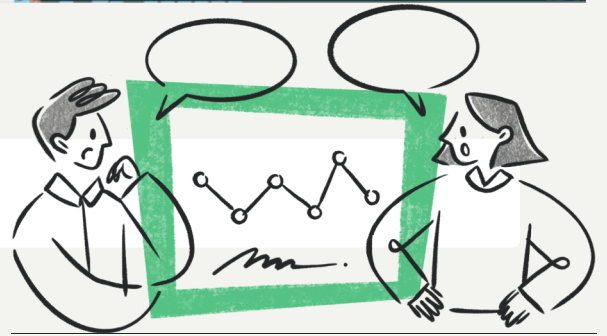

- Los datos que migran tienen como separador decimal el punto, y como separador de miles la coma.
- Revise si corresponde a la configuración de formato en Excel para su PC.
- En caso contrario, tiene dos opciones:

1

Puede cambiar la configuración del formato de Excel: Archivo/opciones/avanzadas /separadores del sistema

2

También puede utilizar la función buscar (ctrl+b) para las columnas numéricas replicando los siguientes pasos:

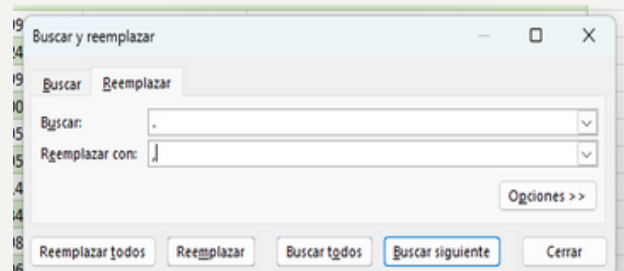
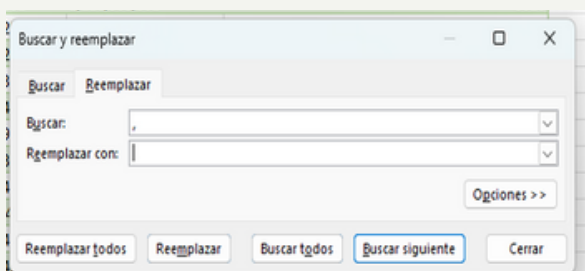



# Hacienda



## **Ministerio de Hacienda y Crédito Público**

Carrera 8 No. 6 C- 38

Bogotá, Colombia.

En Bogotá: (601) 602 1270 Opción 2

Línea Gratuita: 01-8000-910071 Opción 2

**[www.minhacienda.gov.co](http://www.minhacienda.gov.co)**



**@Minhacienda**

**@Regalías\_MHCP**

