

Comportamiento del recaudo del Sistema General de Regalías



Hacienda

Marzo de 2026

El recaudo al 28 de febrero de 2026 es de **\$12,4 billones**, que representa el **49%** del presupuesto de los ingresos corrientes (**\$25,5 billones**) y el **84%** del Plan Bial de Caja (PBC) proyectado a febrero (**\$14,7 billones**).

El recaudo de regalías depende de variables como:

- El precio del petróleo y los minerales
- La producción
- La tasa de cambio



Comportamiento del recaudo de ingresos corrientes

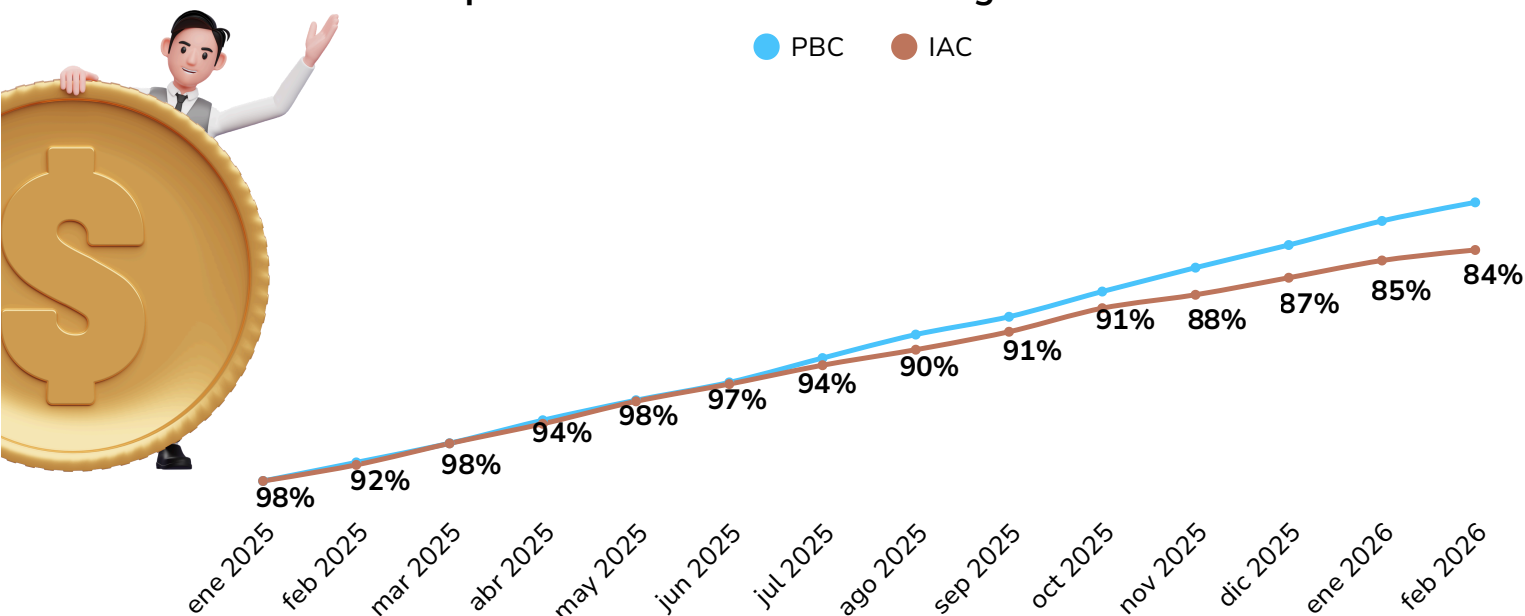

Fuente: Ministerio de Hacienda y Crédito Público.

El comportamiento del recaudo es determinante para que la Comisión Rectora del SGR evalúe si se desbloquea el 20% de los ingresos corrientes, de acuerdo con lo establecido en el artículo 2.1.1.5.2 del Decreto 1821 de 2020.



Las entidades beneficiarias son las **responsables de verificar el comportamiento del recaudo** de los ingresos corrientes en su territorio para tenerlo en cuenta para la aprobación y planeación de los pagos de los proyectos de inversión.



Recaudo de ingresos corrientes de las Asignaciones Directas

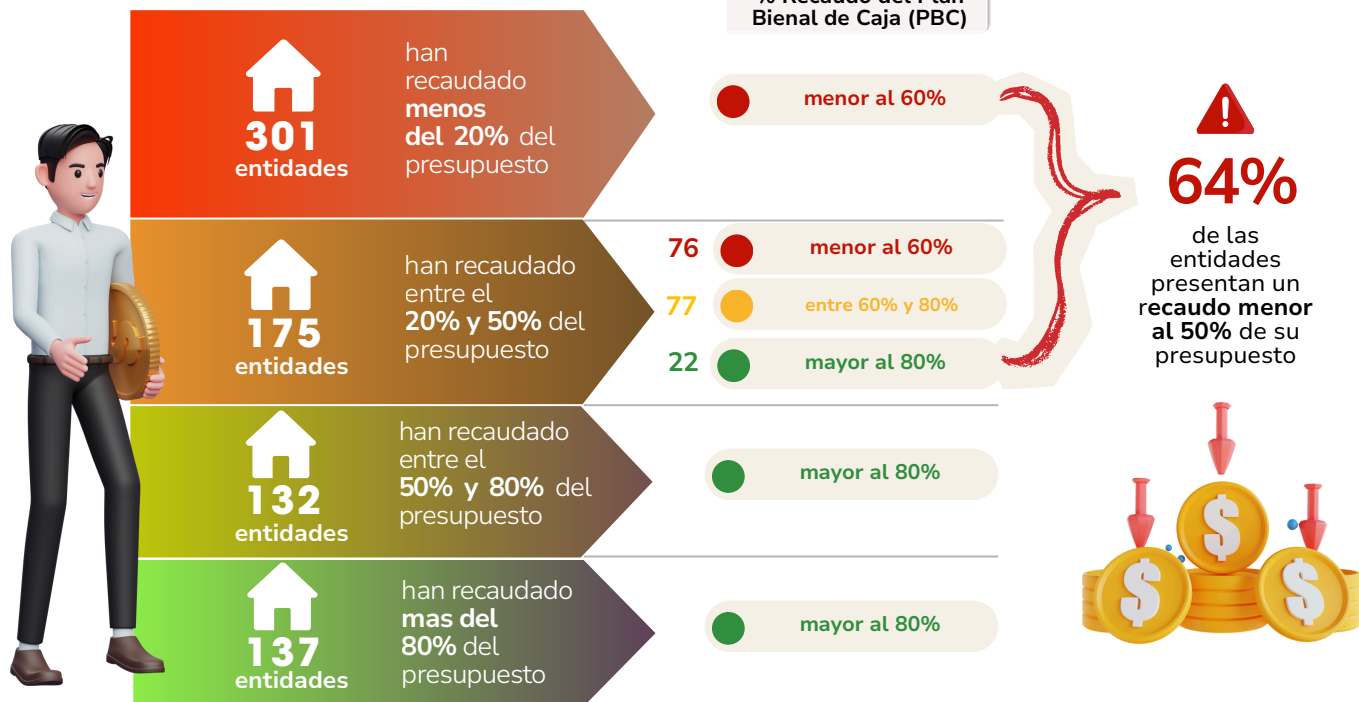

El recaudo de ingresos corrientes de las Asignaciones Directas al 28 de febrero de 2026 es de **\$2,95 billones**, que representa el **46% del presupuesto respectivo (\$6,4 billones)** y el **80% del Plan Bienal de Caja (PBC)** proyectado a febrero (**\$3,7 billones**).

Valor del PBC no recaudado

(Cifras en millones de pesos)

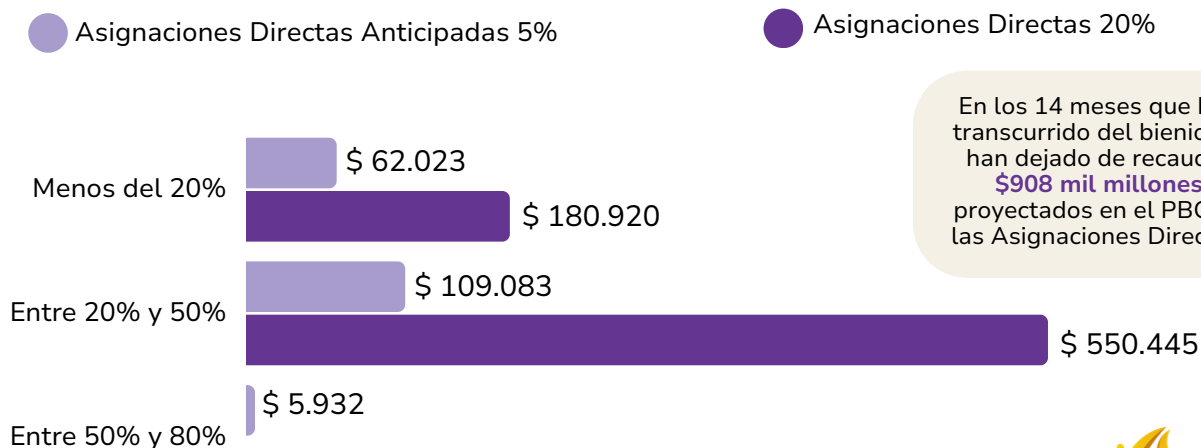

En los 14 meses que han transcurrido del bienio, se han dejado de recaudar **\$908 mil millones** proyectados en el PBC de las Asignaciones Directas.



Hacienda

¡Alerta!

De 476 entidades beneficiarias que han recaudado menos del 50% del presupuesto de Asignaciones Directas, **108 entidades no cuentan con recursos suficientes en caja para pagar** los proyectos de inversión que se encuentran actualmente en ejecución.

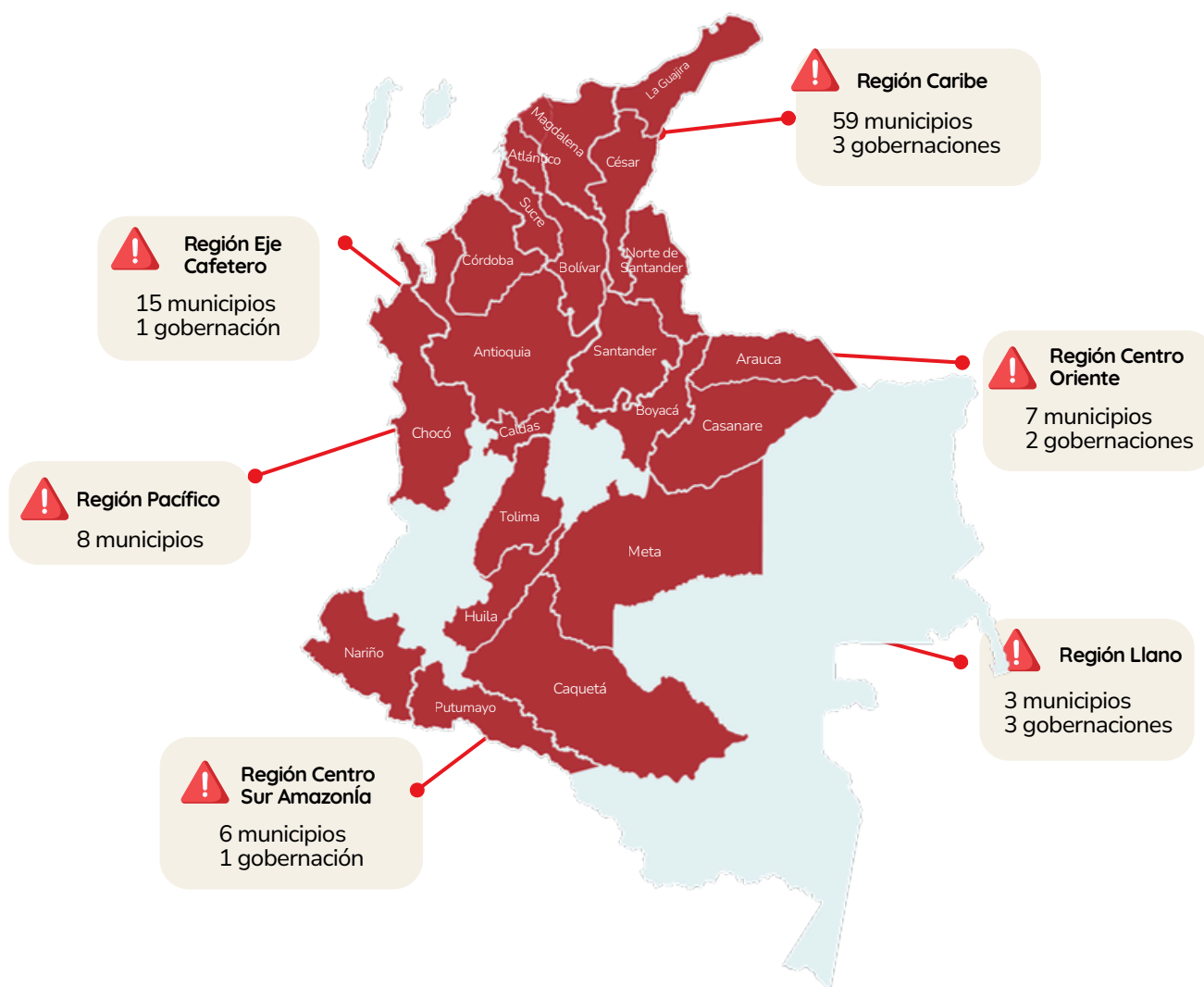

Encuentre aquí el detalle de cada municipio en alerta; conozca el porcentaje del PBC recaudado frente al saldo de caja con corte al 24 de marzo de 2026.

Para revisar la información puntual de su entidad, consulte el tablero de situación de caja en el Portal de Transparencia Económica <https://www.pte.gov.co/sistema-general-de-regalias>





Hacienda

Recursos para el fortalecimiento de capacidades de las entidades territoriales

Con la expedición de la **Resolución 1442 de 2025**, se distribuyeron **\$81.826 millones** para el fortalecimiento de las capacidades y la estructuración de proyectos de las entidades territoriales.



\$81.826 millones

Asignación presupuestal



\$71.496 millones

Recaudado

Lo que corresponde al del recurso asignado

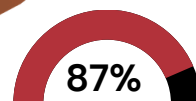

87%



Recuerde que los recursos de fortalecimiento también dependen del comportamiento del recaudo corriente:



+

+

+

+



32 Gobernaciones

han recaudado el **49%** del presupuesto asignado

Cifras en millones

presupuesto asignado **\$10.214**

recaudado **\$5.049**

1.001 Municipios

han recaudado el **93%** del presupuesto asignado

presupuesto asignado **\$69.100**

recaudado **\$63.935**

35 Entidades territoriales

han recaudado el **100%** del presupuesto asignado

presupuesto asignado y recaudado

\$2.511



Hacienda



Ministerio de Hacienda y Crédito Público

www.minhacienda.gov.co

Carrera 8 No. 6 C- 38

Bogotá, Colombia.

**Línea de atención al usuario del
Sistema de Presupuesto y Giro de Regalías (SPGR):**

En Bogotá: (601) 602 1270 Opción 2

Línea gratuita: 01-8000-910071 Opción 2



@Minhacienda

@Regalías_MHCP

