

# Información de Ejecución Presupuestal

**Sector Hacienda**  
Septiembre 30 de 2025

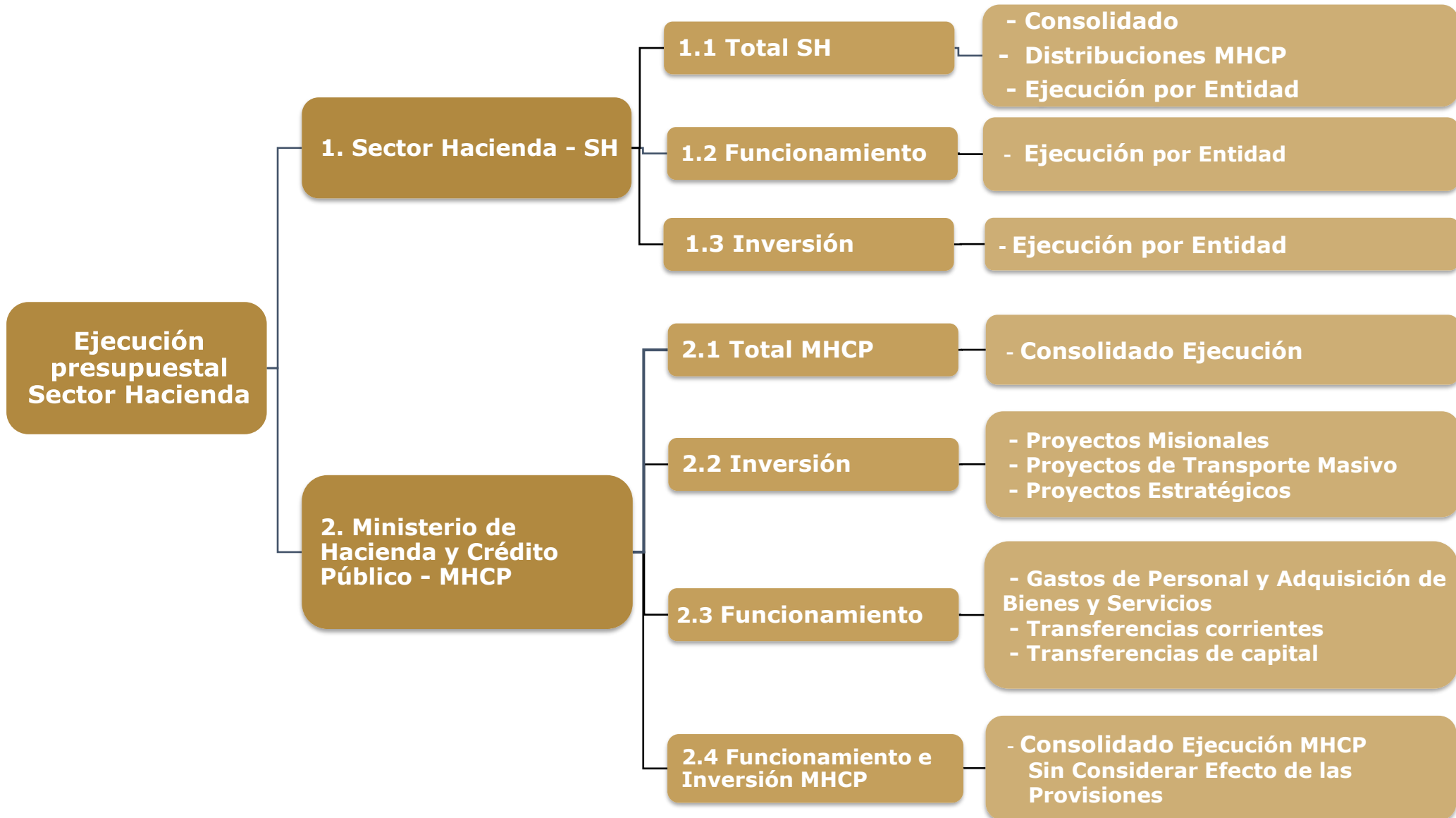

# CONTENIDO



# CONSOLIDADO SECTOR HACIENDA

Cifras en millones

EJECUCIÓN TOTAL SECTOR HACIENDA								
CONCEPTO	APROPIACIÓN INICIAL 2025	APROPIACIÓN VIGENTE 2025	% PART.	APROPIACIÓN BLOQUEADA	COMPROMISOS 2025		OBLIGACIONES 2025	
					Valor	%	Valor	%
FUNCIONAMIENTO	32,291,659	27,357,304	86.1%	6,420,260	12,714,218	46.5%	11,580,380	42.3%
INVERSIÓN	4,406,184	4,406,184	13.9%	2,055,333	1,657,969	37.6%	532,151	12.1%
<b>TOTAL SECTOR HACIENDA</b>	<b>36,697,843</b>	<b>31,763,488</b>	<b>100.0%</b>	<b>8,475,593</b>	<b>14,372,188</b>	<b>45.2%</b>	<b>12,112,531</b>	<b>38.1%</b>

**Fuente:** Reporte SIIF Nación a 30 de Septiembre de 2025  
Oficina Asesora Planeación - OAP

## Notas:

- El presupuesto del Sector Hacienda presenta recursos no disponibles que corresponden a apropiaciones con previos conceptos de la DGPPN y lo aplazado en el Decreto 069 de 2025 por **\$8.475.593** millones, de los cuales el **75,8%** están relacionado con los gastos de funcionamiento (\$6.420.260 millones) y el **24,2%** a gastos de inversión (\$2.055.333 millones).
- Del total de recursos bloqueados, el **87,6%** corresponde al Ministerio de Hacienda y Crédito Público, con **\$7.426.921** millones, distribuidos así:
  - 72,3%** en gastos de funcionamiento (\$5.371.588 millones).
  - 27,7%** en gastos de inversión (\$2.055.333 millones).
- El porcentaje de participación de cada concepto de gasto en el Sector Hacienda se calcula dividiendo la apropiación vigente de cada concepto entre el total de la apropiación vigente del sector. De manera similar, el porcentaje de compromisos y obligaciones ejecutadas hasta la fecha se obtiene dividiendo los compromisos y obligaciones de cada concepto entre su apropiación vigente.

# DISTRIBUCIONES MINISTERIO HACIENDA Y CRÉDITO PÚBLICO

☐ Se realizaron distribuciones de funcionamiento por **\$430.993 millones**, conforme al siguiente detalle:

Cifras en millones

DISTRIBUCIONES FUNCIONAMIENTO SEPTIEMBRE DE 2025		
ENTIDAD	RESOLUCIÓN	VALOR
DEPARTAMENTO ADMINISTRATIVO DE LA FUNCIÓN PÚBLICA	RESOL MODIF 2082 DEL 22 DE AGOSTO DE 2025 RESOL 2147 DEL 29 DE AGOSTO DE 2025	1,507
PRESIDENCIA DE LA REPUBLICA	RESOL 2148 DEL 29 DE AGOSTO DE 2025	25,000
PRESIDENCIA DE LA REPUBLICA	RESOL 2178 DEL 02 DE SEPTIEMBRE DE 2025	19,000
UNIDAD DE INFORMACIÓN Y ANÁLISIS FINANCIERO - UIAF	RESOL 2185 DEL 03 DE SEPTIEMBRE DE 2025	5,027
UNIDAD NACIONAL DE PROTECCIÓN - UNP	RESOL 2234 DEL 09 DE SEPTIEMBRE DE 2025	369,959
CAMARA DE REPRESENTANTES	RESOL 2274 DEL 11 DE SEPTIEMBRE DE 2025	10,000
FONDO NACIONAL DEL VIVIENDA - FONVIVIENDA	RESOL 2290 DEL 12 DE SEPTIEMBRE DE 2025	500
<b>TOTAL FUNCIONAMIENTO</b>		<b>430,993</b>

**Fuente:** Reporte SIIF Nación a 30 de Septiembre de 2025  
Oficina Asesora Planeación - OAP

# EJECUCIÓN POR ENTIDAD

Cifras en millones

EJECUCIÓN TOTAL SECTOR HACIENDA POR ENTIDAD									
No.	CONCEPTO	APROPIACIÓN INICIAL 2025	APROPIACIÓN VIGENTE 2025	% PART.	APROPIACIÓN BLOQUEADA	COMPROMISOS 2025		OBLIGACIONES 2025	
						Valor	%	Valor	%
1	MINHACIENDA	30,706,720	25,767,337	81.1%	7,426,921	10,979,678	42.6%	9,542,707	37.0%
2	DIAN	4,414,993	4,414,993	13.9%	957,442	2,220,401	50.3%	2,059,533	46.6%
3	SUPERFINANCIERA	473,062	473,062	1.5%	76,716	250,436	52.9%	233,075	49.3%
4	UGPP	286,210	286,210	0.9%	5,000	207,019	72.3%	162,299	56.7%
5	CONTADURIA	33,249	33,249	0.1%	2,388	23,498	70.7%	18,096	54.4%
6	SUPERSOLIDARIA	35,169	35,169	0.1%	0	24,690	70.2%	20,591	58.5%
7	ITRC	26,929	26,929	0.1%	0	19,557	72.6%	17,738	65.9%
8	UIAF	36,283	41,310	0.1%	7,126	22,829	55.3%	19,963	48.3%
9	URF	17,029	17,029	0.1%	0	11,389	66.9%	11,024	64.7%
10	FONDO ADAPTACION	668,200	668,200	2.1%	1	612,690	91.7%	27,504	4.1%
<b>TOTAL SECTOR</b>		<b>36,697,843</b>	<b>31,763,488</b>	<b>100.0%</b>	<b>8,475,593</b>	<b>14,372,188</b>	<b>45.2%</b>	<b>12,112,531</b>	<b>38.1%</b>

**Fuente:** Reporte SIIF Nación a 30 de Septiembre de 2025  
Oficina Asesora Planeación - OAP

## Nota:

En el Presupuesto del MHCP se contemplan recursos en gastos de funcionamiento correspondientes al pago del incremento salarial de las entidades del Presupuesto General de la Nación – PGN y el rubro de otras transferencias para el cubrimiento de contingencias del Estado. Así mismo, en los gastos de inversión, se contemplan recursos para transporte masivo, pero su gestión y ejecución dependen de los entes gestores.

# FUNCIONAMIENTO - EJECUCIÓN POR ENTIDAD

Cifras en millones

FUNCIONAMIENTO SECTOR HACIENDA									
No.	CONCEPTO	APROPIACIÓN INICIAL 2025	APROPIACIÓN VIGENTE 2025	% PART.	APROPIACIÓN BLOQUEADA	COMPROMISOS 2025		OBLIGACIONES 2025	
						Valor	%	Valor	%
1	MINHACIENDA	27,096,060	22,156,677	81.0%	5,371,588	10,044,856	45.3%	9,108,604	41.1%
2	DIAN	4,336,364	4,336,364	15.9%	957,442	2,154,296	49.7%	2,016,516	46.5%
3	SUPERFINANCIERA	411,996	411,996	1.5%	76,716	211,823	51.4%	204,402	49.6%
4	UGPP	279,210	279,210	1.0%	5,000	200,020	71.6%	158,769	56.9%
5	ITRC	25,593	25,593	0.1%	0	18,258	71.3%	16,800	65.6%
6	SUPERSOLIDARIA	25,169	25,169	0.1%	0	15,691	62.3%	14,622	58.1%
7	CONTADURIA	24,549	24,549	0.1%	2,388	16,806	68.5%	14,083	57.4%
8	UIAF	31,256	36,283	0.1%	7,126	18,404	50.7%	17,317	47.7%
9	URF	17,029	17,029	0.1%	0	11,389	66.9%	11,024	64.7%
10	FONDO ADAPTACION	44,434	44,434	0.2%	1	22,674	51.0%	18,243	41.1%
<b>TOTAL SECTOR</b>		<b>32,291,659</b>	<b>27,357,304</b>	<b>100.0%</b>	<b>6,420,260</b>	<b>12,714,218</b>	<b>46.5%</b>	<b>11,580,380</b>	<b>42.3%</b>

**Fuente:** Reporte SIIF Nación a 30 de Septiembre de 2025  
Oficina Asesora Planeación - OAP

# INVERSIÓN - EJECUCIÓN POR ENTIDAD

Cifras en millones

INVERSIÓN SECTOR HACIENDA									
No.	CONCEPTO	APROPIACIÓN INICIAL 2025	APROPIACIÓN VIGENTE 2025	% PART.	APROPIACIÓN BLOQUEADA	COMPROMISOS 2025		OBLIGACIONES 2025	
						Valor	%	Valor	%
1	MINHACIENDA	3,610,660	3,610,660	81.9%	2,055,333	934,823	25.9%	434,103	12.0%
2	DIAN	78,629	78,629	1.8%	0	66,105	84.1%	43,017	54.7%
3	SUPERFINANCIERA	61,066	61,066	1.4%	0	38,613	63.2%	28,673	47.0%
4	CONTADURIA	8,700	8,700	0.2%	0	6,692	76.9%	4,013	46.1%
5	SUPERSOLIDARIA	10,000	10,000	0.2%	0	8,998	90.0%	5,969	59.7%
6	UGPP	7,000	7,000	0.2%	0	6,999	100.0%	3,530	50.4%
7	ITRC	1,336	1,336	0.0%	0	1,299	97.2%	939	70.2%
8	UIAF	5,027	5,027	0.1%	0	4,424	88.0%	2,645	52.6%
9	FONDO ADAPTACION	623,766	623,766	14.2%	0	590,016	94.6%	9,262	1.5%
<b>TOTAL SECTOR</b>		<b>4,406,184</b>	<b>4,406,184</b>	<b>100.0%</b>	<b>2,055,333</b>	<b>1,657,969</b>	<b>37.6%</b>	<b>532,151</b>	<b>12.1%</b>

**Fuente:** Reporte SIIF Nación a 30 de Septiembre de 2025  
Oficina Asesora Planeación - OAP

# **Información de Ejecución Presupuestal**

## **Ministerio de Hacienda y Crédito Público**

**Septiembre 30 de 2025**



# CONSOLIDADO EJECUCIÓN MHCP

Cifras en millones

EJECUCIÓN RESUMEN - MHCP								
CONCEPTO	APROPIACIÓN INICIAL 2025	APROPIACIÓN VIGENTE 2025	% PART.	APROPIACIÓN BLOQUEADA	COMPROMISOS 2025		OBLIGACIONES 2025	
					Valor	%	Valor	%
FUNCIONAMIENTO	27,096,060	22,156,677	86.0%	5,371,588	10,044,856	45.3%	9,108,604	41.1%
<b>GASTOS DE PERSONAL*</b>	<b>3,828,400</b>	<b>3,828,400</b>	<b>14.9%</b>	<b>3,701,459</b>	<b>74,587</b>	<b>1.9%</b>	<b>74,456</b>	<b>1.9%</b>
NACIÓN	3,701,459	3,701,459	14.4%	3,701,459	0	0.0%	0	0.0%
MHCP	126,941	126,941	0.5%	0	74,587	58.8%	74,456	58.7%
<b>ADQUISICIÓN DE BIENES Y SERVICIOS</b>	<b>166,495</b>	<b>166,452</b>	<b>0.6%</b>	<b>0</b>	<b>105,222</b>	<b>63.2%</b>	<b>48,803</b>	<b>29.3%</b>
<b>TRANSFERENCIAS</b>	<b>22,248,381</b>	<b>17,308,999</b>	<b>67.2%</b>	<b>1,570,129</b>	<b>9,362,940</b>	<b>54.1%</b>	<b>8,977,235</b>	<b>51.9%</b>
CORRIENTES**	20,974,488	16,215,106	62.9%	1,402,129	9,047,410	55.8%	8,787,555	54.2%
DE CAPITAL	1,273,893	1,093,893	4.2%	168,000	315,530	28.8%	189,680	17.3%
<b>ADQUISICIÓN DE ACTIVOS FINANCIEROS</b>	<b>610,258</b>	<b>610,258</b>	<b>2.4%</b>	<b>100,000</b>	<b>501,551</b>	<b>82.2%</b>	<b>7,555</b>	<b>1.2%</b>
<b>GASTOS POR TRIBUTOS, MULTAS, SANCIONES E INTERES DE MORA</b>	<b>242,526</b>	<b>242,569</b>	<b>0.9%</b>	<b>0</b>	<b>555</b>	<b>0.2%</b>	<b>555</b>	<b>0.2%</b>
<b>INVERSIÓN</b>	<b>3,610,660</b>	<b>3,610,660</b>	<b>14.0%</b>	<b>2,055,333</b>	<b>934,823</b>	<b>25.9%</b>	<b>434,103</b>	<b>12.0%</b>
<b>PROYECTOS MISIONALES MHCP</b>	<b>41,024</b>	<b>41,024</b>	<b>0.2%</b>	<b>0</b>	<b>28,024</b>	<b>68.3%</b>	<b>20,742</b>	<b>50.6%</b>
<b>NACIÓN</b>	<b>3,569,636</b>	<b>3,569,636</b>	<b>13.9%</b>	<b>2,055,333</b>	<b>906,798</b>	<b>25.4%</b>	<b>413,361</b>	<b>11.6%</b>
- TRANSPORTE MASIVO	2,662,838	2,662,838	10.3%	2,055,333	0	0.0%	0	0.0%
- ESTRATEGICOS***	906,798	906,798	3.5%	0	906,798	100.0%	413,361	45.6%
<b>TOTAL</b>	<b>30,706,720</b>	<b>25,767,337</b>	<b>100%</b>	<b>7,426,921</b>	<b>10,979,678</b>	<b>42.6%</b>	<b>9,542,707</b>	<b>37.0%</b>

Fuente: Reporte SIIF Nación a 30 de Septiembre de 2025  
Oficina Asesora Planeación - OAP

\***Gastos de Personal – Nación:** Hace referencia al rubro “Otros Gastos Personales – Distribución Previo Concepto DGPPN”, el cual incluye los recursos previstos para financiar el valor del incremento salarial a decretar por el Gobierno Nacional para las entidades del Presupuesto General de la Nación, en la vigencia 2025.

\*\* En el presupuesto del MHCP se contemplan recursos para la transferencia “Otras transferencias - Distribución previo concepto DGPPN”, orientados a atender las contingencias que se presentan durante la vigencia en las entidades que hacen parte del Presupuesto General de la Nación con cargo al presupuesto de gastos de funcionamiento.

\*\*\* En el presupuesto del MHCP se incluyen recursos para transporte masivo, pero su gestión y ejecución dependen de los entes gestores, quienes solicitan los giros al MinTransporte.

# GASTOS DE PERSONAL Y ADQUISICIÓN DE BIENES Y SERVICIOS

Cifras en millones

FUNCIONAMIENTO MHCP								
CONCEPTO	APROPIACIÓN INICIAL 2025	APROPIACIÓN VIGENTE 2025	APROPIACIÓN BLOQUEADA	% PART.	COMPROMISOS 2025		OBLIGACIONES 2025	
					Valor	%	Valor	%
<b>GASTOS DE PERSONAL</b>	<b>3,828,400</b>	<b>3,828,400</b>	<b>3,701,459</b>	<b>95.8%</b>	<b>74,587</b>	<b>1.9%</b>	<b>74,456</b>	<b>1.9%</b>
SERVICIOS PERSONALES ASOCIADOS A NOMINA	3,683,416	3,683,416	3,595,694	92.2%	50,234	1.4%	50,132	1.4%
NACIÓN* (A-01-01-04)	3,595,694	3,595,694	3,595,694	90%	0	0.0%	0	0.0%
NACIÓN* (A-01-02-04)	105,764	105,764	105,764	2.6%	0	0.0%	0	0.0%
SERVICIOS PERSONALES ASOCIADOS A NOMINA (MHCP)	87,722	87,722	0	2.2%	50,234	57.3%	50,132	57.1%
REMUNERACIONES NO CONSTITUTIVAS DE FACTOR SALARIAL	7,731	7,731	0	0.2%	7,679	99.3%	7,651	99.0%
CONTRIBUCIONES INHERENTES A LA NÓMINA	31,488	31,488	0	0.8%	16,674	53.0%	16,674	53.0%
<b>ADQUISICIÓN DE BIENES Y SERVICIOS</b>	<b>166,495</b>	<b>166,452</b>	<b>0</b>	<b>4.2%</b>	<b>105,222</b>	<b>63.2%</b>	<b>48,803</b>	<b>29.3%</b>
<b>TOTAL GASTOS DE PERSONAL Y GASTOS GENERALES</b>	<b>3,994,895</b>	<b>3,994,852</b>	<b>3,701,459</b>	<b>100.0%</b>	<b>179,809</b>	<b>4.5%</b>	<b>123,259</b>	<b>3.1%</b>

Fuente: Reporte SIIF Nación a 30 de Septiembre de 2025  
Oficina Asesora Planeación - OAP

\***Gastos de Personal – Nación:** Hace referencia al rubro “**Otros Gastos Personales – Distribución Previo Concepto DGPPN**”, el cual incluye los recursos previstos para financiar el valor del incremento salarial a decretar por el Gobierno Nacional para las entidades del Presupuesto General de la Nación, en la vigencia 2025.

# TRANSFERENCIAS

Cifras en millones

TOTAL TRANSFERENCIAS							
CONCEPTO	APROPIACIÓN VIGENTE 2025	% PART.	APROPIACIÓN BLOQUEADA 2025	COMPROMISOS 2025		OBLIGACIONES 2025	
				Valor	%	Valor	%
<b>Transferencias</b>	<b>17,308,999</b>	<b>100.0%</b>	<b>1,570,129</b>	<b>9,362,940</b>	<b>54.1%</b>	<b>8,977,235</b>	<b>51.9%</b>
Corrientes	16,215,106	93.7%	1,402,129	9,047,410	55.8%	8,787,555	54.2%
De Capital	1,093,893	6.3%	168,000	315,530	28.8%	189,680	17.3%
Rubros de mayor impacto en Transferencias							
SGP (Propósito General; Resguardos Indígenas; Participación Municipios de la Ribera del Río magdalena; Programas de Alimentación Escolar, Distritos y Municipios)	12,552,476	77.4%	0	7,424,862	59.2%	7,390,551	58.9%
Otras Transferencias Distribución Previo Concepto DGPPN	1,298,565	8.0%	1,298,565	0	0.0%	0	0.0%
Participación del IVA para los Departamentos	372,820	2.3%	0	372,820	100.0%	167,769	45.0%
Fondo nacional de pensiones de las entidades territoriales ley 549 de 1999 (de pensiones)	217,274	1.3%	93,823	0	0.0%	0	0.0%
Prestaciones del sector salud (ley 715/2001) (de pensiones)	143,993	0.9%	0	28,000	19.4%	19,559	13.6%
Fondo de compensación interministerial	57,211	0.4%	5,700	0	0.0%	0	0.0%
Recursos a los municipios con territorios colectivos de comunidades negras. Artículo 255 Ley 1753 de 2015	89,858	0.6%	0	27,610	30.7%	18,286	20.3%
Departamento Archipiélago de San Andrés, Providencia y Santa Catalina (Ley 1a. de 1972)	169,237	1.0%	0	91,984	54.4%	91,984	54.4%
Recursos a los municipios con resguardos indígenas Art. 24 Ley 44 de 1990, Art. 184 Ley 223 de 1995	68,767	0.4%	0	68,738	100.0%	67,770	98.6%
A universidades para funcionamiento Ley 30 de 1992 artículo 86	35,640	0.2%	0	0	0.0%	0	0.0%
Sentencias y conciliaciones	32,267	0.2%	0	9,683	30.0%	9,673	30.0%
Transferencia a Coljuegos	51,398	0.3%	0	25,936	50.5%	25,936	50.5%
Cubrimiento del riesgo del deslizamiento del salario mínimo – Dec. 036/2015	991,171	6.1%	0	990,793	100.0%	990,793	100.0%
Otras Transferencias Corrientes No Clasificadas	134,429	0.8%	4,041	6,984	5.2%	5,234	3.9%
<b>Total Transferencias Corrientes</b>	<b>16,215,106</b>	<b>100%</b>	<b>1,402,129</b>	<b>9,047,410</b>	<b>55.8%</b>	<b>8,787,555</b>	<b>54.2%</b>
Aportes a Findeter - Subsidios para operaciones de redescuento para proyectos de inversión Parágrafo Único, Numeral 3 Art. 270 del Estatuto Orgánico del Sistema Financiero	657,193	60.1%	0	223,830	34.1%	105,829	16.1%
Capitalización de Entidades Públicas	436,700	39.9%	168,000	91,700	21.0%	83,851	19.2%
<b>Total Transferencias de Capital</b>	<b>1,093,893</b>	<b>100%</b>	<b>168,000</b>	<b>315,530</b>	<b>28.8%</b>	<b>189,680</b>	<b>17.3%</b>

Fuente: Reporte SIIF Nación a 30 de Septiembre de 2025  
Oficina Asesora Planeación - OAP

# PROYECTOS MISIONALES MHCP

Cifras en millones

EJECUCIÓN PRESUPUESTAL DESAGREGADA PROYECTOS MISIONALES - MHCP								
NOMBRE DEL PROYECTO	APROPIACIÓN INICIAL 2025	APROPIACIÓN VIGENTE 2025	% PART.	APROPIACIÓN BLOQUEADA	COMPROMISOS 2025		OBLIGACIONES 2025	
					Valor	%	Valor	%
<b>Mejoramiento e Integración de la Información en la Gestión Financiera Pública Nacional. - 8. ESTABILIDAD MACROECONÓMICA / 1. ADMINISTRACIÓN EFICIENTE DE LOS RECURSOS PÚBLICOS</b>	3,305	3,305	8.1%	0	2,847	86.1%	1,993	60.3%
<b>Implementación de Acciones de Fortalecimiento Institucional para Mejorar la Calidad del Gasto Publico y Preservar la Sostenibilidad Fiscal de las Entidades Territoriales y sus Descentralizadas. Nacional. - 5. CONVERGENCIA REGIONAL / B. ENTIDADES PÚBLICAS TERRITORIALES Y NACIONALES FORTALECIDAS</b>	9,270	8,343	20.3%	0	6,655	79.8%	4,359	52.2%
<b>Optimización de las Capacidades del SIIF Nación para la Articulación con las Necesidades del Sistema de la GFP. Nacional - 8. ESTABILIDAD MACROECONÓMICA / 1. ADMINISTRACIÓN EFICIENTE de LOS RECURSOS PÚBLICOS</b>	10,000	10,927	26.6%	0	7,819	71.6%	6,327	57.9%
<b>Fortalecimiento del Seguimiento y Evaluación Financiera y Fiscal del Sistema General de Seguridad Social en Salud (SGSSS) y del Sistema General de Riesgos Laborales (SGRL) Nacional. - 8. ESTABILIDAD MACROECONÓMICA / 1. ADMINISTRACIÓN EFICIENTE DE LOS RECURSOS PÚBLICOS</b>	989	989	2.4%	0	0	0.0%	0	0.0%
<b>Desarrollo e Implementación de una Estrategia Para Coberturas de los Precios del Petróleo para Colombia Nacional. - 8. ESTABILIDAD MACROECONÓMICA / 1. ADMINISTRACIÓN EFICIENTE de LOS RECURSOS PÚBLICOS</b>	332	332	0.8%	0	154	46.3%	103	31.0%
<b>Optimización del Modelo de Gestión y Gobernanza del Portafolio de Empresas y Sistemas de Transporte Masivo Nacional - 8. ESTABILIDAD MACROECONÓMICA / 1. ADMINISTRACIÓN EFICIENTE DE LOS RECURSOS PÚBLICOS</b>	3,882	3,882	9.5%	0	413	10.6%	247	6.4%
<b>Fortalecimiento de las Competencias Técnicas de los Funcionarios del MHCP Nacional. - 8. ESTABILIDAD MACROECONÓMICA / 1. ADMINISTRACIÓN EFICIENTE de LOS RECURSOS PÚBLICOS</b>	1,066	1,066	2.6%	0	91	8.5%	0	0.0%
<b>Fortalecimiento del Gobierno y la Gestión de Servicios TIC en el MHCP Bogotá. - 8. ESTABILIDAD MACROECONÓMICA / 1. ADMINISTRACIÓN EFICIENTE DE LOS RECURSOS PÚBLICOS</b>	5,500	7,366	18.0%	0	5,965	81.0%	3,871	52.6%
<b>Mejoramiento y Reforzamiento Sedes del Ministerio de Hacienda y Crédito Público Bogotá. - 8. ESTABILIDAD MACROECONÓMICA / 1. ADMINISTRACIÓN EFICIENTE DE LOS RECURSOS PÚBLICOS</b>	5,866	4,000	9.8%	0	3,646	91.2%	3,646	91.2%
<b>Fortalecimiento de la Gestion Documental Institucional del Ministerio de Hacienda y Credito Publico Nacional. - 8. ESTABILIDAD MACROECONÓMICA / 1. ADMINISTRACIÓN EFICIENTE DE LOS RECURSOS PÚBLICOS</b>	99	99	0.2%	0	99	99.8%	44	44.7%
<b>Diseño e implementación de un Ecosistema de Inteligencia Organizacional en el Ministerio de Hacienda y Crédito Público Nacional - 8. ESTABILIDAD MACROECONÓMICA / 1. ADMINISTRACIÓN EFICIENTE de LOS RECURSOS PÚBLICOS</b>	714	714	1.7%	0	335	47.0%	151	21.2%
<b>PROYECTOS MISIONALES MHCP</b>	<b>41,024</b>	<b>41,024</b>	<b>100.0%</b>	<b>0</b>	<b>28,024</b>	<b>68.3%</b>	<b>20,742</b>	<b>50.6%</b>

Fuente: Reporte SIIF Nación a 30 de Septiembre de 2025  
Oficina Asesora Planeación - OAP

# PROYECTOS DE TRANSPORTE MASIVO

Cifras en millones

EJECUCIÓN PRESUPUESTAL TRANSPORTE								
NOMBRE DEL PROYECTO	APROPIACIÓN INICIAL 2025	APROPIACIÓN VIGENTE 2025	% PART.	APROPIACIÓN BLOQUEADA	COMPROMISOS 2025		OBLIGACIONES 2025	
					Valor	%	Valor	%
<b>Implantación del Regiotram de occidente entre Bogotá y Facatativá.</b> - 2. SEGURIDAD HUMANA Y JUSTICIA SOCIAL / B. FINANCIACIÓN SOSTENIBLE DE LOS SISTEMAS DE TRANSPORTE PÚBLICO	345,735	345,735	13.0%	345,735	0	0.0%	0	0.0%
<b>Construcción de las fases II y III de la extensión de la troncal norte quito sur del sistema Transmilenio Soacha.</b> - 2. SEGURIDAD HUMANA Y JUSTICIA SOCIAL / B. FINANCIACIÓN SOSTENIBLE DE LOS SISTEMAS DE TRANSPORTE PÚBLICO	153,292	153,292	5.8%	0	0	0.0%	0	0.0%
<b>Implementación sistema estratégico de transporte público SETP en el municipio de Neiva.</b> - 2. SEGURIDAD HUMANA Y JUSTICIA SOCIAL / B. FINANCIACIÓN SOSTENIBLE DE LOS SISTEMAS DE TRANSPORTE PÚBLICO	21,620	21,620	0.8%	21,620	0	0.0%	0	0.0%
<b>Implementación sistema estratégico de transporte público del municipio Popayán.</b> - 2. SEGURIDAD HUMANA Y JUSTICIA SOCIAL / B. FINANCIACIÓN SOSTENIBLE DE LOS SISTEMAS DE TRANSPORTE PÚBLICO	17,547	17,547	0.7%	17,547	0	0.0%	0	0.0%
<b>Implementación sistema estratégico de transporte público SETP en el municipio de Armenia.</b> - 2. SEGURIDAD HUMANA Y JUSTICIA SOCIAL / B. FINANCIACIÓN SOSTENIBLE DE LOS SISTEMAS DE TRANSPORTE PÚBLICO	5,305	5,305	0.2%	5,305	0	0.0%	0	0.0%
<b>Implementación sistema estratégico de transporte público del municipio de Santa Marta.</b> - 2. SEGURIDAD HUMANA Y JUSTICIA SOCIAL / B. FINANCIACIÓN SOSTENIBLE DE LOS SISTEMAS DE TRANSPORTE PÚBLICO	34,695	34,695	1.3%	0	0	0.0%	0	0.0%
<b>Implementación sistema integrado de transporte masivo de Cali.</b> - 2. SEGURIDAD HUMANA Y JUSTICIA SOCIAL / B. FINANCIACIÓN SOSTENIBLE DE LOS SISTEMAS DE TRANSPORTE PÚBLICO.	85,617	85,617	3.2%	0	0	0.0%	0	0.0%
<b>Implementación Sistema Integrado de Transporte Masivo Envigado, Medellín, Itagui.</b> - 2. SEGURIDAD HUMANA Y JUSTICIA SOCIAL / B. FINANCIACIÓN SOSTENIBLE DE LOS SISTEMAS DE TRANSPORTE PÚBLICO	1,561	1,561	0.1%	0	0	0.0%	0	0.0%
<b>Construcción tramo 1 de la primera línea de metro de Bogotá para mejorar las condiciones de movilidad de sus habitantes. Bogotá.</b> - 2. SEGURIDAD HUMANA Y JUSTICIA SOCIAL / B. FINANCIACIÓN SOSTENIBLE DE LOS SISTEMAS DE TRANSPORTE PÚBLICO	1,102,648	1,102,648	41.4%	770,310	0	0.0%	0	0.0%
<b>Proyecto metro ligero de la avenida 80 de Medellín.</b> - 2. SEGURIDAD HUMANA Y JUSTICIA SOCIAL / B. FINANCIACIÓN SOSTENIBLE DE LOS SISTEMAS DE TRANSPORTE PÚBLICO.	497,630	497,630	18.7%	497,630	0	0.0%	0	0.0%
<b>Implementación sistema estratégico de transporte público para el municipio de Ibagué.</b> - 2. SEGURIDAD HUMANA Y JUSTICIA SOCIAL / B. FINANCIACIÓN SOSTENIBLE DE LOS SISTEMAS DE TRANSPORTE PÚBLICO.	68,655	68,655	2.6%	68,655	0	0.0%	0	0.0%
<b>Construcción de la troncal de la calle 13 desde la troncal av. las Américas hasta el límite de la ciudad, río Bogotá del sistema Transmilenio. Bogotá.</b> - 2. SEGURIDAD HUMANA Y JUSTICIA SOCIAL / B. FINANCIACIÓN SOSTENIBLE DE LOS SISTEMAS DE TRANSPORTE PÚBLICO.	328,532	328,532	12.3%	328,532	0	0.0%	0	0.0%
<b>TOTAL PROYECTOS TRANSPORTE MASIVO</b>	<b>2,662,838</b>	<b>2,662,838</b>	<b>100.0%</b>	<b>2,055,333</b>	<b>0</b>	<b>0.0%</b>	<b>0</b>	<b>0.0%</b>

Fuente: Reporte SIIF Nación a 30 de Septiembre de 2025  
Oficina Asesora Planeación - OAP

# PROYECTOS ESTRATÉGICOS

Cifras en millones

PROYECTOS IMPORTANCIA ESTRATÉGICA NACIONAL								
PROYECTO	APROPIACIÓN INICIAL 2025	APROPIACIÓN VIGENTE 2025	% PART.	APROPIACIÓN BLOQUEADA	COMPROMISOS 2025		OBLIGACIONES 2025	
					Valor	%	Valor	%
<b>Apoyo plan Todos Somos Pazcífico en el Litoral Pacífico Nacional.</b> - 5. CONVERGENCIA REGIONAL / H. ACCESO A SERVICIOS PÚBLICOS A PARTIR DE LAS CAPACIDADES Y NECESIDADES DE LOS TERRITORIOS	375,324	375,324	41.4%	0	375,324	100.0%	185,076	49.3%
<b>Distribución coberturas de tasa de interés para financiación de vivienda nueva. Nacional.</b> - 8. ESTABILIDAD MACROECONÓMICA / 1. ADMINISTRACIÓN EFICIENTE DE LOS RECURSOS PÚBLICOS	416,073	416,073	45.9%	0	416,073	100.0%	219,749	52.8%
<b>Apoyo al Fondo DIAN para Colombia Nacional.</b> - 8. ESTABILIDAD MACROECONÓMICA / 5. MODERNIZACIÓN DE LA DIRECCIÓN DE IMPUESTOS Y ADUANAS NACIONALES (DIAN)	115,402	115,402	12.7%	0	115,402	100.0%	8,536	7.4%
<b>Proyectos Estratégicos</b>	<b>906,798</b>	<b>906,798</b>	<b>100%</b>	<b>0</b>	<b>906,798</b>	<b>100.0%</b>	<b>413,361</b>	<b>45.6%</b>

**Fuente:** Reporte SIIF Nación a 30 de Septiembre de 2025  
Oficina Asesora Planeación - OAP

## CONSOLIDADO EJECUCIÓN MHCP SIN CONSIDERAR EFECTO DE LAS PROVISIONES

Cifras en millones

COMPOSICIÓN GASTOS DE FUNCIONAMIENTO E INVERSIÓN - MHCP						
RUBRO / CONCEPTO	APROPIACIÓN VIGENTE 2025	% PART.	COMPROMISOS 2025		OBLIGACIONES 2025	
			Valor	% (compr./apr. vigente)	Valor	% (oblig./apr. vigente)
Otros gastos de personal - Distribución previo concepto DGPPN	3,715,618	14.4%	0	0	0	0
Otras Transferencias - Distribución Previo Concepto DGPPN	1,365,522	5.3%	0	0	0	0
Otras provisiones *	127,118	0.5%	0	0	0	0
Rubros ejecutados por la entidad	16,948,420	65.8%	10,044,856	59.27%	9,108,604	53.7%
<b>TOTAL GASTOS DE FUNCIONAMIENTO</b>	<b>22,156,677</b>	<b>86%</b>	<b>10,044,856</b>	<b>45.3%</b>	<b>9,108,604</b>	<b>41.1%</b>
Apoyo a proyectos de inversión a nivel nacional- Distribución previo concepto DNP	0	0.0%	0	0	0	0
Otros proyectos estratégicos	906,798	3.5%	906,798	100.0%	413,361	45.6%
Proyectos de Transporte Masivo	2,662,838	10.3%	0	0.0%	0	0.0%
Proyectos Misionales	41,024	0.2%	28,024	68.3%	20,742	50.6%
<b>TOTAL GASTOS DE INVERSIÓN</b>	<b>3,610,660</b>	<b>14%</b>	<b>934,823</b>	<b>25.9%</b>	<b>434,103</b>	<b>12.0%</b>
<b>TOTAL EJECUCIÓN MHCP</b>	<b>25,767,337</b>	<b>100.0%</b>	<b>10,979,678</b>	<b>42.6%</b>	<b>9,542,707</b>	<b>37.0%</b>
<b>TOTAL EJECUCIÓN MHCP - SIN PROVISIONES</b>	<b>20,559,080</b>	<b>100.0%</b>	<b>10,979,678</b>	<b>53.4%</b>	<b>9,542,707</b>	<b>46.4%</b>

Fuente: Reporte SIIF Nación a 30 de Septiembre de 2025  
Oficina Asesora Planeación - OAP

**Nota:** En la sección presupuestal 13-01-01 Ministerio de Hacienda y Crédito Público – Gestión General, se incorporan provisiones con destino a otras entidades del PGN para fines específicos, lo que tiene un impacto en la ejecución presupuestal de la Entidad.

\* En “Otras provisiones” se incorporan los siguientes rubros: Fondo de compensación interministerial (Ley 718 de 2001, artículo 87), A universidades para funcionamiento (Ley 30 de 1.992, artículo 86), Gastos inherentes a la intervención administrativa (parágrafo 3, artículo 10, Decreto 4334 de 2008, artículo 1, Decreto 1761 de 2009) y Sentencias y conciliaciones, lo correspondiente a la provisión para atender fallos internacionales.



**Hacienda**

