

# Información de Ejecución Presupuestal

## Sector Hacienda

Octubre 31 de 2025



# CONTENIDO

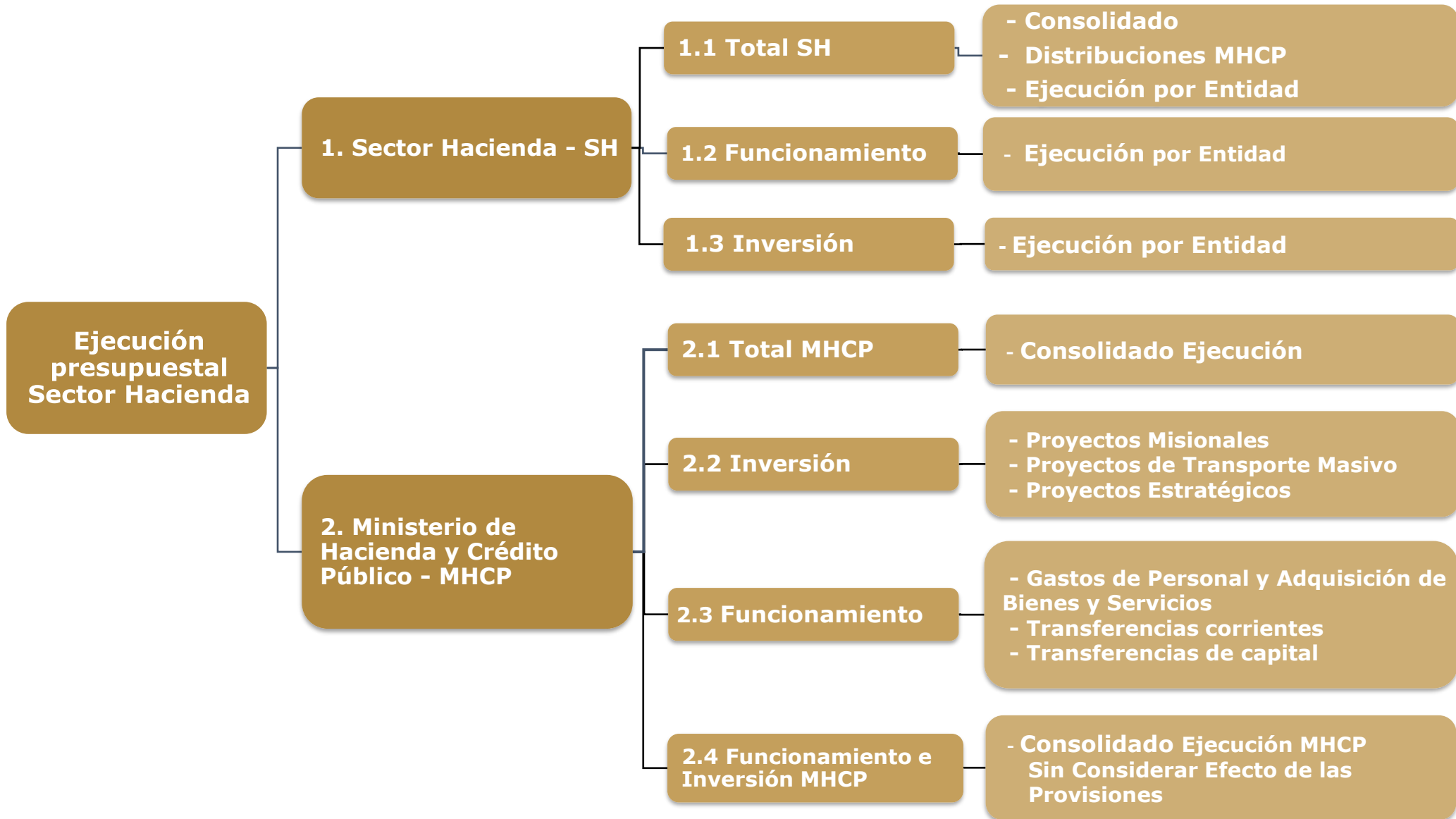

# CONSOLIDADO SECTOR HACIENDA

Cifras en millones

EJECUCIÓN TOTAL SECTOR HACIENDA								
CONCEPTO	APROPIACIÓN INICIAL 2025	APROPIACIÓN VIGENTE 2025	% PART.	APROPIACIÓN BLOQUEADA	COMPROMISOS 2025		OBLIGACIONES 2025	
					Valor	%	Valor	%
FUNCIONAMIENTO	32,291,659	24,721,857	84.9%	3,760,273	14,317,720	57.9%	13,626,765	55.1%
INVERSIÓN	4,406,184	4,406,184	15.1%	2,055,333	1,666,327	37.8%	571,486	13.0%
<b>TOTAL SECTOR HACIENDA</b>	<b>36,697,843</b>	<b>29,128,041</b>	<b>100.0%</b>	<b>5,815,606</b>	<b>15,984,047</b>	<b>54.9%</b>	<b>14,198,251</b>	<b>48.7%</b>

Fuente: Reporte SIIF Nación a 31 de Octubre de 2025  
Oficina Asesora Planeación - OAP

## Notas:

- El presupuesto del Sector Hacienda presenta recursos no disponibles que corresponden a apropiaciones con previos conceptos de la DGPPN y lo aplazado en el Decreto 069 de 2025 por **\$5.815.606** millones, de los cuales el **64,6%** están relacionado con los gastos de funcionamiento (\$3.760.273 millones) y el **35,3%** a gastos de inversión (\$2.055.333 millones).
- Del total de recursos bloqueados, el **82,2%** corresponde al Ministerio de Hacienda y Crédito Público, con **\$4.780.446** millones, distribuidos así:
  - 57,0%** en gastos de funcionamiento (\$2.725.113 millones).
  - 43,0%** en gastos de inversión (\$2.055.333 millones).
- El porcentaje de participación de cada concepto de gasto en el Sector Hacienda se calcula dividiendo la apropiación vigente de cada concepto entre el total de la apropiación vigente del sector. De manera similar, el porcentaje de compromisos y obligaciones ejecutadas hasta la fecha se obtiene dividiendo los compromisos y obligaciones de cada concepto entre su apropiación vigente.

# DISTRIBUCIONES MINISTERIO HACIENDA Y CRÉDITO PÚBLICO

□ Se realizaron distribuciones de funcionamiento por **\$2.639.735 millones**, conforme al siguiente detalle:

Cifras en millones

DISTRIBUCIONES FUNCIONAMIENTO OCTUBRE DE 2025		
ENTIDAD	RESOLUCIÓN	VALOR
MINISTERIO DEL INTERIOR	RESOL 2625 DEL 20 DE OCTUBRE DE 2025	7,200
MINISTERIO DE HACIENDA Y CRÉDITO PÚBLICO	RESOL 2680 DEL 16 DE OCTUBRE DE 2025	2,630,535
FONDO ROTATORIO DEL MINISTERIO DE RELACIONES EXTERIORES	RESOL 2811 DEL 31 DE OCTUBRE DE 2025	2,000
TOTAL FUNCIONAMIENTO		2,639,735

**Fuente:** Reporte SIIF Nación a 31 de Octubre de 2025  
Oficina Asesora Planeación - OAP

# EJECUCIÓN POR ENTIDAD

Cifras en millones

EJECUCIÓN TOTAL SECTOR HACIENDA POR ENTIDAD									
No.	CONCEPTO	APROPIACIÓN INICIAL 2025	APROPIACIÓN VIGENTE 2025	% PART.	APROPIACIÓN BLOQUEADA	COMPROMISOS 2025		OBLIGACIONES 2025	
						Valor	%	Valor	%
1	MINHACIENDA	30,706,720	23,127,605	79.4%	4,780,446	12,291,653	53.1%	11,291,738	48.8%
2	DIAN	4,414,993	4,414,993	15.2%	943,930	2,465,404	55.8%	2,332,213	52.8%
3	SUPERFINANCIERA	473,062	473,062	1.6%	76,716	274,089	57.9%	258,017	54.5%
4	UGPP	286,210	286,210	1.0%	5,000	224,248	78.4%	185,095	64.7%
5	CONTADURIA	33,249	34,538	0.1%	2,388	25,306	73.3%	20,929	60.6%
6	SUPERSOLIDARIA	35,169	35,169	0.1%	0	26,657	75.8%	23,442	66.7%
7	ITRC	26,929	27,846	0.1%	0	21,446	77.0%	19,809	71.1%
8	UIAF	36,283	43,089	0.1%	7,126	28,340	65.8%	22,128	51.4%
9	URF	17,029	17,329	0.1%	0	12,692	73.2%	12,526	72.3%
10	FONDO ADAPTACION	668,200	668,200	2.3%	1	614,211	91.9%	32,354	4.8%
<b>TOTAL SECTOR</b>		<b>36,697,843</b>	<b>29,128,041</b>	<b>100.0%</b>	<b>5,815,606</b>	<b>15,984,047</b>	<b>54.9%</b>	<b>14,198,251</b>	<b>48.7%</b>

Fuente: Reporte SIIF Nación a 31 de Octubre de 2025  
Oficina Asesora Planeación - OAP

## Nota:

En el Presupuesto del MHCP se contemplan recursos en gastos de funcionamiento correspondientes al pago del incremento salarial de las entidades del Presupuesto General de la Nación – PGN y el rubro de otras transferencias para el cubrimiento de contingencias del Estado. Así mismo, en los gastos de inversión, se contemplan recursos para transporte masivo, pero su gestión y ejecución dependen de los entes gestores.

# FUNCIONAMIENTO - EJECUCIÓN POR ENTIDAD

Cifras en millones

FUNCIONAMIENTO SECTOR HACIENDA									
No.	CONCEPTO	APROPIACIÓN INICIAL 2025	APROPIACIÓN VIGENTE 2025	% PART.	APROPIACIÓN BLOQUEADA	COMPROMISOS 2025		OBLIGACIONES 2025	
						Valor	%	Valor	%
1	MINHACIENDA	27,096,060	19,516,946	78.9%	2,725,113	11,355,569	58.2%	10,832,776	55.5%
2	DIAN	4,336,364	4,336,364	17.5%	943,930	2,396,391	55.3%	2,283,182	52.7%
3	SUPERFINANCIERA	411,996	411,996	1.7%	76,716	231,563	56.2%	226,792	55.0%
4	UGPP	279,210	279,210	1.1%	5,000	217,249	77.8%	180,538	64.7%
5	ITRC	25,593	26,510	0.1%	0	20,122	75.9%	18,860	71.1%
6	SUPERSOLIDARIA	25,169	25,169	0.1%	0	17,534	69.7%	16,552	65.8%
7	CONTADURIA	24,549	25,838	0.1%	2,388	18,407	71.2%	16,024	62.0%
8	UIAF	31,256	38,062	0.2%	7,126	23,996	63.0%	19,323	50.8%
9	URF	17,029	17,329	0.1%	0	12,692	73.2%	12,526	72.3%
10	FONDO ADAPTACION	44,434	44,434	0.2%	1	24,195	54.5%	20,193	45.4%
<b>TOTAL SECTOR</b>		<b>32,291,659</b>	<b>24,721,857</b>	<b>100.0%</b>	<b>3,760,273</b>	<b>14,317,720</b>	<b>57.9%</b>	<b>13,626,765</b>	<b>55.1%</b>

**Fuente:** Reporte SIIF Nación a 31 de Octubre de 2025  
Oficina Asesora Planeación - OAP

# INVERSIÓN - EJECUCIÓN POR ENTIDAD

Cifras en millones

INVERSIÓN SECTOR HACIENDA									
No.	CONCEPTO	APROPIACIÓN INICIAL 2025	APROPIACIÓN VIGENTE 2025	% PART.	APROPIACIÓN BLOQUEADA	COMPROMISOS 2025		OBLIGACIONES 2025	
						Valor	%	Valor	%
1	MINHACIENDA	3,610,660	3,610,660	81.9%	2,055,333	936,083	25.9%	458,962	12.7%
2	DIAN	78,629	78,629	1.8%	0	69,013	87.8%	49,032	62.4%
3	SUPERFINANCIERA	61,066	61,066	1.4%	0	42,526	69.6%	31,225	51.1%
4	CONTADURIA	8,700	8,700	0.2%	0	6,899	79.3%	4,904	56.4%
5	SUPERSOLIDARIA	10,000	10,000	0.2%	0	9,122	91.2%	6,890	68.9%
6	UGPP	7,000	7,000	0.2%	0	6,999	100.0%	4,557	65.1%
7	ITRC	1,336	1,336	0.0%	0	1,325	99.2%	949	71.0%
8	UIAF	5,027	5,027	0.1%	0	4,344	86.4%	2,805	55.8%
9	FONDO ADAPTACION	623,766	623,766	14.2%	0	590,016	94.6%	12,162	1.9%
<b>TOTAL SECTOR</b>		<b>4,406,184</b>	<b>4,406,184</b>	<b>100.0%</b>	<b>2,055,333</b>	<b>1,666,327</b>	<b>37.8%</b>	<b>571,486</b>	<b>13.0%</b>

Fuente: Reporte SIIF Nación a 31 de Octubre de 2025  
Oficina Asesora Planeación - OAP

# **Información de Ejecución Presupuestal**

## **Ministerio de Hacienda y Crédito Público**

**Octubre 31 de 2025**



# CONSOLIDADO EJECUCIÓN MHCP

Cifras en millones

EJECUCIÓN RESUMEN - MHCP								
CONCEPTO	APROPIACIÓN INICIAL 2025	APROPIACIÓN VIGENTE 2025	% PART.	APROPIACIÓN BLOQUEADA	COMPROMISOS 2025		OBLIGACIONES 2025	
					Valor	%	Valor	%
<b>FUNCIONAMIENTO</b>	<b>27,096,060</b>	<b>19,516,946</b>	<b>84.4%</b>	<b>2,725,113</b>	<b>11,355,569</b>	<b>58.2%</b>	<b>10,832,776</b>	<b>55.5%</b>
<b>GASTOS DE PERSONAL*</b>	<b>3,828,400</b>	<b>1,197,868</b>	<b>5.2%</b>	<b>1,070,927</b>	<b>83,367</b>	<b>7.0%</b>	<b>83,048</b>	<b>6.9%</b>
NACIÓN	3,701,459	1,070,927	4.6%	1,070,927	0	0.0%	0	0.0%
MHCP	126,941	126,941	0.5%	0	83,367	65.7%	83,048	65.4%
<b>ADQUISICIÓN DE BIENES Y SERVICIOS</b>	<b>166,495</b>	<b>142,382</b>	<b>0.6%</b>	<b>0</b>	<b>108,503</b>	<b>76.2%</b>	<b>61,443</b>	<b>43.2%</b>
<b>TRANSFERENCIAS</b>	<b>22,248,381</b>	<b>17,299,799</b>	<b>74.8%</b>	<b>1,554,186</b>	<b>10,395,531</b>	<b>60.1%</b>	<b>9,979,951</b>	<b>57.7%</b>
CORRIENTES**	20,974,488	16,205,906	70.1%	1,386,186	9,937,461	61.3%	9,770,271	60.3%
DE CAPITAL	1,273,893	1,093,893	4.7%	168,000	458,070	41.9%	209,680	19.2%
<b>ADQUISICIÓN DE ACTIVOS FINANCIEROS</b>	<b>610,258</b>	<b>610,258</b>	<b>2.6%</b>	<b>100,000</b>	<b>501,551</b>	<b>82.2%</b>	<b>441,716</b>	<b>72.4%</b>
<b>GASTOS POR TRIBUTOS, MULTAS, SANCIONES E INTERES DE MORA</b>	<b>242,526</b>	<b>266,639</b>	<b>1.2%</b>	<b>0</b>	<b>266,617</b>	<b>100.0%</b>	<b>266,617</b>	<b>100.0%</b>
<b>INVERSIÓN</b>	<b>3,610,660</b>	<b>3,610,660</b>	<b>15.6%</b>	<b>2,055,333</b>	<b>936,083</b>	<b>25.9%</b>	<b>458,962</b>	<b>12.7%</b>
<b>PROYECTOS MISIONALES MHCP</b>	<b>41,024</b>	<b>41,024</b>	<b>0.2%</b>	<b>0</b>	<b>29,285</b>	<b>71.4%</b>	<b>22,835</b>	<b>55.7%</b>
<b>NACIÓN</b>	<b>3,569,636</b>	<b>3,569,636</b>	<b>15.4%</b>	<b>2,055,333</b>	<b>906,798</b>	<b>25.4%</b>	<b>436,127</b>	<b>12.2%</b>
- TRANSPORTE MASIVO	2,662,838	2,662,838	11.5%	2,055,333	0	0.0%	0	0.0%
- ESTRATEGICOS***	906,798	906,798	3.9%	0	906,798	100.0%	436,127	48.1%
<b>TOTAL</b>	<b>30,706,720</b>	<b>23,127,605</b>	<b>100%</b>	<b>4,780,446</b>	<b>12,291,653</b>	<b>53.1%</b>	<b>11,291,738</b>	<b>48.8%</b>

Fuente: Reporte SIIF Nación a 31 de Octubre de 2025  
Oficina Asesora Planeación - OAP

\***Gastos de Personal – Nación:** Hace referencia al rubro “Otros Gastos Personales – Distribución Previo Concepto DGPPN”, el cual incluye los recursos previstos para financiar el valor del incremento salarial a decretar por el Gobierno Nacional para las entidades del Presupuesto General de la Nación, en la vigencia 2025.

\*\* En el presupuesto del MHCP se contemplan recursos para la transferencia “Otras transferencias - Distribución previo concepto DGPPN”, orientados a atender las contingencias que se presentan durante la vigencia en las entidades que hacen parte del Presupuesto General de la Nación con cargo al presupuesto de gastos de funcionamiento.

\*\*\* En el presupuesto del MHCP se incluyen recursos para transporte masivo, pero su gestión y ejecución dependen de los entes gestores, quienes solicitan los giros al MinTransporte.

# GASTOS DE PERSONAL Y ADQUISICIÓN DE BIENES Y SERVICIOS

Cifras en millones

FUNCIONAMIENTO MHCP								
CONCEPTO	APROPIACIÓN INICIAL 2025	APROPIACIÓN VIGENTE 2025	APROPIACIÓN BLOQUEADA	% PART.	COMPROMISOS 2025		OBLIGACIONES 2025	
					Valor	%	Valor	%
<b>GASTOS DE PERSONAL</b>	<b>3,828,400</b>	<b>1,197,868</b>	<b>1,070,927</b>	<b>89.4%</b>	<b>83,367</b>	<b>7.0%</b>	<b>83,048</b>	<b>6.9%</b>
SERVICIOS PERSONALES ASOCIADOS A NOMINA	3,683,416	1,048,381	965,162	78.2%	55,912	5.3%	55,689	5.3%
NACIÓN* (A-01-01-04)	3,595,694	965,162	965,162	72%	0	0.0%	0	0.0%
NACIÓN* (A-01-02-04)	105,764	105,764	105,764	7.9%	0	0.0%	0	0.0%
SERVICIOS PERSONALES ASOCIADOS A NOMINA (MHCP)	87,722	83,219	0	6.2%	55,912	67.2%	55,689	66.9%
REMUNERACIONES NO CONSTITUTIVAS DE FACTOR SALARIAL	7,731	13,737	0	1.0%	8,659	63.0%	8,562	62.3%
CONTRIBUCIONES INHERENTES A LA NÓMINA	31,488	29,985	0	2.2%	18,797	62.7%	18,797	62.7%
<b>ADQUISICIÓN DE BIENES Y SERVICIOS</b>	<b>166,495</b>	<b>142,382</b>	<b>0</b>	<b>10.6%</b>	<b>108,503</b>	<b>76.2%</b>	<b>61,443</b>	<b>43.2%</b>
<b>TOTAL GASTOS DE PERSONAL Y GASTOS GENERALES</b>	<b>3,994,895</b>	<b>1,340,250</b>	<b>1,070,927</b>	<b>100.0%</b>	<b>191,870</b>	<b>14.3%</b>	<b>144,491</b>	<b>10.8%</b>

**Fuente:** Reporte SIIF Nación a 31 de Octubre de 2025  
Oficina Asesora Planeación - OAP

\***Gastos de Personal – Nación:** Hace referencia al rubro “**Otros Gastos Personales – Distribución Previo Concepto DGPPN**”, el cual incluye los recursos previstos para financiar el valor del incremento salarial a decretar por el Gobierno Nacional para las entidades del Presupuesto General de la Nación, en la vigencia 2025.

# TRANSFERENCIAS

Cifras en millones

TOTAL TRANSFERENCIAS							
CONCEPTO	APROPIACIÓN VIGENTE 2025	% PART.	APROPIACIÓN BLOQUEADA 2025	COMPROMISOS 2025		OBLIGACIONES 2025	
				Valor	%	Valor	%
<b>Transferencias</b>	<b>17,299,799</b>	<b>100.0%</b>	<b>1,554,186</b>	<b>10,395,531</b>	<b>60.1%</b>	<b>9,979,951</b>	<b>57.7%</b>
Corrientes	16,205,906	93.7%	1,386,186	9,937,461	61.3%	9,770,271	60.3%
De Capital	1,093,893	6.3%	168,000	458,070	41.9%	209,680	19.2%
Rubros de mayor impacto en Transferencias							
SGP (Propósito General; Resguardos Indígenas; Participación Municipios de la Ribera del Río Magdalena; Programas de Alimentación Escolar, Distritos y Municipios)	12,552,476	77.5%	0	8,240,000	65.6%	8,240,000	65.6%
Otras Transferencias Distribución Previo Concepto DGPPN	1,289,365	8.0%	1,282,622	0	0.0%	0	0.0%
Participación del IVA para los Departamentos	372,820	2.3%	0	372,820	100.0%	223,692	60.0%
Fondo nacional de pensiones de las entidades territoriales ley 549 de 1999 (de pensiones)	217,274	1.3%	93,823	0	0.0%	0	0.0%
Prestaciones del sector salud (ley 715/2001) (de pensiones)	143,993	0.9%	0	28,000	19.4%	21,504	14.9%
Fondo de compensación interministerial	57,211	0.4%	5,700	0	0.0%	0	0.0%
Recursos a los municipios con territorios colectivos de comunidades negras. Artículo 255 Ley 1753 de 2015	89,858	0.6%	0	86,380	96.1%	77,056	85.8%
Departamento Archipiélago de San Andrés, Providencia y Santa Catalina (Ley 1a. de 1972)	169,237	1.0%	0	103,037	60.9%	103,037	60.9%
Recursos a los municipios con resguardos indígenas Art. 24 Ley 44 de 1990, Art. 184 Ley 223 de 1995	68,767	0.4%	0	68,738	100.0%	67,770	98.6%
A universidades para funcionamiento Ley 30 de 1992 artículo 86	35,640	0.2%	0	0	0.0%	0	0.0%
Sentencias y conciliaciones	32,267	0.2%	0	9,683	30.0%	9,683	30.0%
Transferencia a Coljuegos	51,398	0.3%	0	30,936	60.2%	30,936	60.2%
Cubrimiento del riesgo del deslizamiento del salario mínimo – Dec. 036/2015	991,171	6.1%	0	990,793	100.0%	990,793	100.0%
Otras Transferencias Corrientes No Clasificadas	134,429	0.8%	4,041	7,074	5.3%	5,800	4.3%
<b>Total Transferencias Corrientes</b>	<b>16,205,906</b>	<b>100%</b>	<b>1,386,186</b>	<b>9,937,461</b>	<b>61.3%</b>	<b>9,770,271</b>	<b>60.3%</b>
Aportes a Findeter - Subsidios para operaciones de redescuento para proyectos de inversión Parágrafo Único, Numeral 3 Art. 270 del Estatuto Orgánico del Sistema Financiero	657,193	60.1%	0	346,370	52.7%	105,829	16.1%
Capitalización de Entidades Públicas	436,700	39.9%	168,000	111,700	25.6%	103,851	23.8%
<b>Total Transferencias de Capital</b>	<b>1,093,893</b>	<b>100%</b>	<b>168,000</b>	<b>458,070</b>	<b>41.9%</b>	<b>209,680</b>	<b>19.2%</b>

Fuente: Reporte SIIF Nación a 31 de Octubre de 2025  
Oficina Asesora Planeación - OAP

# PROYECTOS MISIONALES MHCP

Cifras en millones

EJECUCIÓN PRESUPUESTAL DESAGREGADA PROYECTOS MISIONALES - MHCP								
NOMBRE DEL PROYECTO	APROPIACIÓN INICIAL 2025	APROPIACIÓN VIGENTE 2025	% PART.	APROPIACIÓN BLOQUEADA	COMPROMISOS 2025		OBLIGACIONES 2025	
					Valor	%	Valor	%
<b>Mejoramiento e Integración de la Información en la Gestión Financiera Pública Nacional. - 8. ESTABILIDAD MACROECONÓMICA / 1. ADMINISTRACIÓN EFICIENTE DE LOS RECURSOS PÚBLICOS</b>	3,305	3,305	8.1%	0	2,876	87.0%	2,288	69.2%
<b>Implementación de Acciones de Fortalecimiento Institucional para Mejorar la Calidad del Gasto Público y Preservar la Sostenibilidad Fiscal de las Entidades Territoriales y sus Descentralizadas. Nacional. - 5. CONVERGENCIA REGIONAL / B. ENTIDADES PÚBLICAS TERRITORIALES Y NACIONALES FORTALECIDAS</b>	9,270	8,343	20.3%	0	6,844	82.0%	5,158	61.8%
<b>Optimización de las Capacidades del SIIF Nación para la Articulación con las Necesidades del Sistema de la GFP. Nacional - 8. ESTABILIDAD MACROECONÓMICA / 1. ADMINISTRACIÓN EFICIENTE de LOS RECURSOS PÚBLICOS</b>	10,000	10,927	26.6%	0	7,909	72.4%	6,905	63.2%
<b>Fortalecimiento del Seguimiento y Evaluación Financiera y Fiscal del Sistema General de Seguridad Social en Salud (SGSSS) y del Sistema General de Riesgos Laborales (SGRL) Nacional. - 8. ESTABILIDAD MACROECONÓMICA / 1. ADMINISTRACIÓN EFICIENTE DE LOS RECURSOS PÚBLICOS</b>	989	989	2.4%	0	0	0.0%	0	0.0%
<b>Desarrollo e Implementación de una Estrategia Para Coberturas de los Precios del Petróleo para Colombia Nacional. - 8. ESTABILIDAD MACROECONÓMICA / 1. ADMINISTRACIÓN EFICIENTE de LOS RECURSOS PÚBLICOS</b>	332	332	0.8%	0	154	46.3%	119	35.8%
<b>Optimización del Modelo de Gestión y Gobernanza del Portafolio de Empresas y Sistemas de Transporte Masivo Nacional - 8. ESTABILIDAD MACROECONÓMICA / 1. ADMINISTRACIÓN EFICIENTE DE LOS RECURSOS PÚBLICOS</b>	3,882	3,882	9.5%	0	413	10.6%	292	7.5%
<b>Fortalecimiento de las Competencias Técnicas de los Funcionarios del MHCP Nacional. - 8. ESTABILIDAD MACROECONÓMICA / 1. ADMINISTRACIÓN EFICIENTE de LOS RECURSOS PÚBLICOS</b>	1,066	1,066	2.6%	0	91	8.5%	91	8.5%
<b>Fortalecimiento del Gobierno y la Gestión de Servicios TIC en el MHCP Bogotá. - 8. ESTABILIDAD MACROECONÓMICA / 1. ADMINISTRACIÓN EFICIENTE DE LOS RECURSOS PÚBLICOS</b>	5,500	7,366	18.0%	0	6,893	93.6%	4,106	55.7%
<b>Mejoramiento y Reforzamiento Sedes del Ministerio de Hacienda y Crédito Público Bogotá. - 8. ESTABILIDAD MACROECONÓMICA / 1. ADMINISTRACIÓN EFICIENTE DE LOS RECURSOS PÚBLICOS</b>	5,866	4,000	9.8%	0	3,646	91.2%	3,646	91.2%
<b>Fortalecimiento de la Gestión Documental Institucional del Ministerio de Hacienda y Crédito Público Nacional. - 8. ESTABILIDAD MACROECONÓMICA / 1. ADMINISTRACIÓN EFICIENTE DE LOS RECURSOS PÚBLICOS</b>	99	99	0.2%	0	99	99.8%	50	50.2%
<b>Diseño e implementación de un Ecosistema de Inteligencia Organizacional en el Ministerio de Hacienda y Crédito Público Nacional - 8. ESTABILIDAD MACROECONÓMICA / 1. ADMINISTRACIÓN EFICIENTE de LOS RECURSOS PÚBLICOS</b>	714	714	1.7%	0	360	50.5%	181	25.3%
<b>PROYECTOS MISIONALES MHCP</b>	<b>41,024</b>	<b>41,024</b>	<b>100.0%</b>	<b>0</b>	<b>29,285</b>	<b>71.4%</b>	<b>22,835</b>	<b>55.7%</b>

# PROYECTOS DE TRANSPORTE MASIVO

Cifras en millones

EJECUCIÓN PRESUPUESTAL TRANSPORTE								
NOMBRE DEL PROYECTO	APROPIACIÓN INICIAL 2025	APROPIACIÓN VIGENTE 2025	% PART.	APROPIACIÓN BLOQUEADA	COMPROMISOS 2025		OBLIGACIONES 2025	
					Valor	%	Valor	%
Implantación del Regiotram de occidente entre Bogotá y Facatativá. - 2. SEGURIDAD HUMANA Y JUSTICIA SOCIAL / B. FINANCIACIÓN SOSTENIBLE DE LOS SISTEMAS DE TRANSPORTE PÚBLICO	345,735	345,735	13.0%	345,735	0	0.0%	0	0.0%
Construcción de las fases II y III de la extensión de la troncal norte quito sur del sistema Transmilenio Soacha. - 2. SEGURIDAD HUMANA Y JUSTICIA SOCIAL / B. FINANCIACIÓN SOSTENIBLE DE LOS SISTEMAS DE TRANSPORTE PÚBLICO	153,292	153,292	5.8%	0	0	0.0%	0	0.0%
Implementación sistema estratégico de transporte público SETP en el municipio de Neiva. - 2. SEGURIDAD HUMANA Y JUSTICIA SOCIAL / B. FINANCIACIÓN SOSTENIBLE DE LOS SISTEMAS DE TRANSPORTE PÚBLICO	21,620	21,620	0.8%	21,620	0	0.0%	0	0.0%
Implementación sistema estratégico de transporte público del municipio Popayán. - 2. SEGURIDAD HUMANA Y JUSTICIA SOCIAL / B. FINANCIACIÓN SOSTENIBLE DE LOS SISTEMAS DE TRANSPORTE PÚBLICO	17,547	17,547	0.7%	17,547	0	0.0%	0	0.0%
Implementación sistema estratégico de transporte público SETP en el municipio de Armenia. - 2. SEGURIDAD HUMANA Y JUSTICIA SOCIAL / B. FINANCIACIÓN SOSTENIBLE DE LOS SISTEMAS DE TRANSPORTE PÚBLICO	5,305	5,305	0.2%	5,305	0	0.0%	0	0.0%
Implementación sistema estratégico de transporte público del municipio de Santa Marta.- 2. SEGURIDAD HUMANA Y JUSTICIA SOCIAL / B. FINANCIACIÓN SOSTENIBLE DE LOS SISTEMAS DE TRANSPORTE PÚBLICO	34,695	34,695	1.3%	0	0	0.0%	0	0.0%
Implementación sistema integrado de transporte masivo de Cali. - 2. SEGURIDAD HUMANA Y JUSTICIA SOCIAL / B. FINANCIACIÓN SOSTENIBLE DE LOS SISTEMAS DE TRANSPORTE PÚBLICO.	85,617	85,617	3.2%	0	0	0.0%	0	0.0%
Implementación Sistema Integrado de Transporte Masivo Envigado, Medellín, Itagüí. - 2. SEGURIDAD HUMANA Y JUSTICIA SOCIAL / B. FINANCIACIÓN SOSTENIBLE DE LOS SISTEMAS DE TRANSPORTE PÚBLICO	1,561	1,561	0.1%	0	0	0.0%	0	0.0%
Construcción tramo 1 de la primera línea de metro de Bogotá para mejorar las condiciones de movilidad de sus habitantes. Bogotá. - 2. SEGURIDAD HUMANA Y JUSTICIA SOCIAL / B. FINANCIACIÓN SOSTENIBLE DE LOS SISTEMAS DE TRANSPORTE PÚBLICO	1,102,648	1,102,648	41.4%	770,310	0	0.0%	0	0.0%
Proyecto metro ligero de la avenida 80 de Medellín. - 2. SEGURIDAD HUMANA Y JUSTICIA SOCIAL / B. FINANCIACIÓN SOSTENIBLE DE LOS SISTEMAS DE TRANSPORTE PÚBLICO.	497,630	497,630	18.7%	497,630	0	0.0%	0	0.0%
Implementación sistema estratégico de transporte público para el municipio de Ibagué. - 2. SEGURIDAD HUMANA Y JUSTICIA SOCIAL / B. FINANCIACIÓN SOSTENIBLE DE LOS SISTEMAS DE TRANSPORTE PÚBLICO.	68,655	68,655	2.6%	68,655	0	0.0%	0	0.0%
Construcción de la troncal de la calle 13 desde la troncal av. las Américas hasta el límite de la ciudad, río Bogotá del sistema Transmilenio. Bogotá. - 2. SEGURIDAD HUMANA Y JUSTICIA SOCIAL / B. FINANCIACIÓN SOSTENIBLE DE LOS SISTEMAS DE TRANSPORTE PÚBLICO.	328,532	328,532	12.3%	328,532	0	0.0%	0	0.0%
<b>TOTAL PROYECTOS TRANSPORTE MASIVO</b>	<b>2,662,838</b>	<b>2,662,838</b>	<b>100.0%</b>	<b>2,055,333</b>	<b>0</b>	<b>0.0%</b>	<b>0</b>	<b>0.0%</b>

Fuente: Reporte SIIF Nación a 31 de Octubre de 2025  
Oficina Asesora Planeación - OAP

# PROYECTOS ESTRATÉGICOS

Cifras en millones

PROYECTOS IMPORTANCIA ESTRATÉGICA NACIONAL								
PROYECTO	APROPIACIÓN INICIAL 2025	APROPIACIÓN VIGENTE 2025	% PART.	APROPIACIÓN BLOQUEADA	COMPROMISOS 2025		OBLIGACIONES 2025	
					Valor	%	Valor	%
<b>Apoyo plan Todos Somos Pazífico en el Litoral Pacífico Nacional.</b> - 5. CONVERGENCIA REGIONAL / H. ACCESO A SERVICIOS PÚBLICOS A PARTIR DE LAS CAPACIDADES Y NECESIDADES DE LOS TERRITORIOS	375,324	375,324	41.4%	0	375,324	100.0%	180,234	48.0%
<b>Distribución coberturas de tasa de interés para financiación de vivienda nueva. Nacional.</b> - 8. ESTABILIDAD MACROECONÓMICA / 1. ADMINISTRACIÓN EFICIENTE DE LOS RECURSOS PÚBLICOS	416,073	416,073	45.9%	0	416,073	100.0%	247,358	59.5%
<b>Apoyo al Fondo DIAN para Colombia Nacional.</b> - 8. ESTABILIDAD MACROECONÓMICA / 5. MODERNIZACIÓN DE LA DIRECCIÓN DE IMPUESTOS Y ADUANAS NACIONALES (DIAN)	115,402	115,402	12.7%	0	115,402	100.0%	8,536	7.4%
<b>Proyectos Estratégicos</b>	<b>906,798</b>	<b>906,798</b>	<b>100%</b>	<b>0</b>	<b>906,798</b>	<b>100.0%</b>	<b>436,127</b>	<b>48.1%</b>

**Fuente:** Reporte SIIF Nación a 31 de Octubre de 2025  
Oficina Asesora Planeación - OAP

## CONSOLIDADO EJECUCIÓN MHCP SIN CONSIDERAR EFECTO DE LAS PROVISIONES

Cifras en millones

COMPOSICIÓN GASTOS DE FUNCIONAMIENTO E INVERSIÓN - MHCP						
RUBRO / CONCEPTO	APROPIACIÓN VIGENTE 2025	% PART.	COMPROMISOS 2025		OBLIGACIONES 2025	
			Valor	% (compr./apr. vigente)	Valor	% (oblig./apr. vigente)
Otros gastos de personal - Distribución previo concepto DGPPN	3,595,694	15.5%	0	0	0	0
Otras Transferencias - Distribución Previo Concepto DGPPN	105,764	0.5%	0	0	0	0
Otras provisiones *	94,851	0.4%	0	0	0	0
Rubros ejecutados por la entidad	15,720,636	68.0%	11,355,569	72.23%	10,832,776	68.9%
<b>TOTAL GASTOS DE FUNCIONAMIENTO</b>	<b>19,516,946</b>	<b>84%</b>	<b>11,355,569</b>	<b>58.2%</b>	<b>10,832,776</b>	<b>55.5%</b>
Apoyo a proyectos de inversión a nivel nacional- Distribución previo concepto DNP	0	0.0%	0	0	0	0
Otros proyectos estratégicos	906,798	3.9%	906,798	100.0%	436,127	48.1%
Proyectos de Transporte Masivo	2,662,838	11.5%	0	0.0%	0	0.0%
Proyectos Misionales	41,024	0.2%	29,285	71.4%	22,835	55.7%
<b>TOTAL GASTOS DE INVERSIÓN</b>	<b>3,610,660</b>	<b>16%</b>	<b>936,083</b>	<b>25.9%</b>	<b>458,962</b>	<b>12.7%</b>
<b>TOTAL EJECUCIÓN MHCP</b>	<b>23,127,605</b>	<b>100.0%</b>	<b>12,291,653</b>	<b>53.1%</b>	<b>11,291,738</b>	<b>48.8%</b>
<b>TOTAL EJECUCIÓN MHCP - SIN PROVISIONES</b>	<b>19,331,296</b>	<b>100.0%</b>	<b>12,291,653</b>	<b>63.6%</b>	<b>11,291,738</b>	<b>58.4%</b>

Fuente: Reporte SIIF Nación a 31 de Octubre de 2025  
Oficina Asesora Planeación - OAP

**Nota:** En la sección presupuestal 13-01-01 Ministerio de Hacienda y Crédito Público – Gestión General, se incorporan provisiones con destino a otras entidades del PGN para fines específicos, lo que tiene un impacto en la ejecución presupuestal de la Entidad.

\* En “Otras provisiones” se incorporan los siguientes rubros: Fondo de compensación interministerial (Ley 718 de 2001, artículo 87), A universidades para funcionamiento (Ley 30 de 1.992, artículo 86) y Gastos inherentes a la intervención administrativa (parágrafo 3, artículo 10, Decreto 4334 de 2008, artículo 1, Decreto 1761 de 2009).



**Hacienda**

