

# Información de Ejecución Presupuestal

## Sector Hacienda

Noviembre 30 de 2025



# CONTENIDO

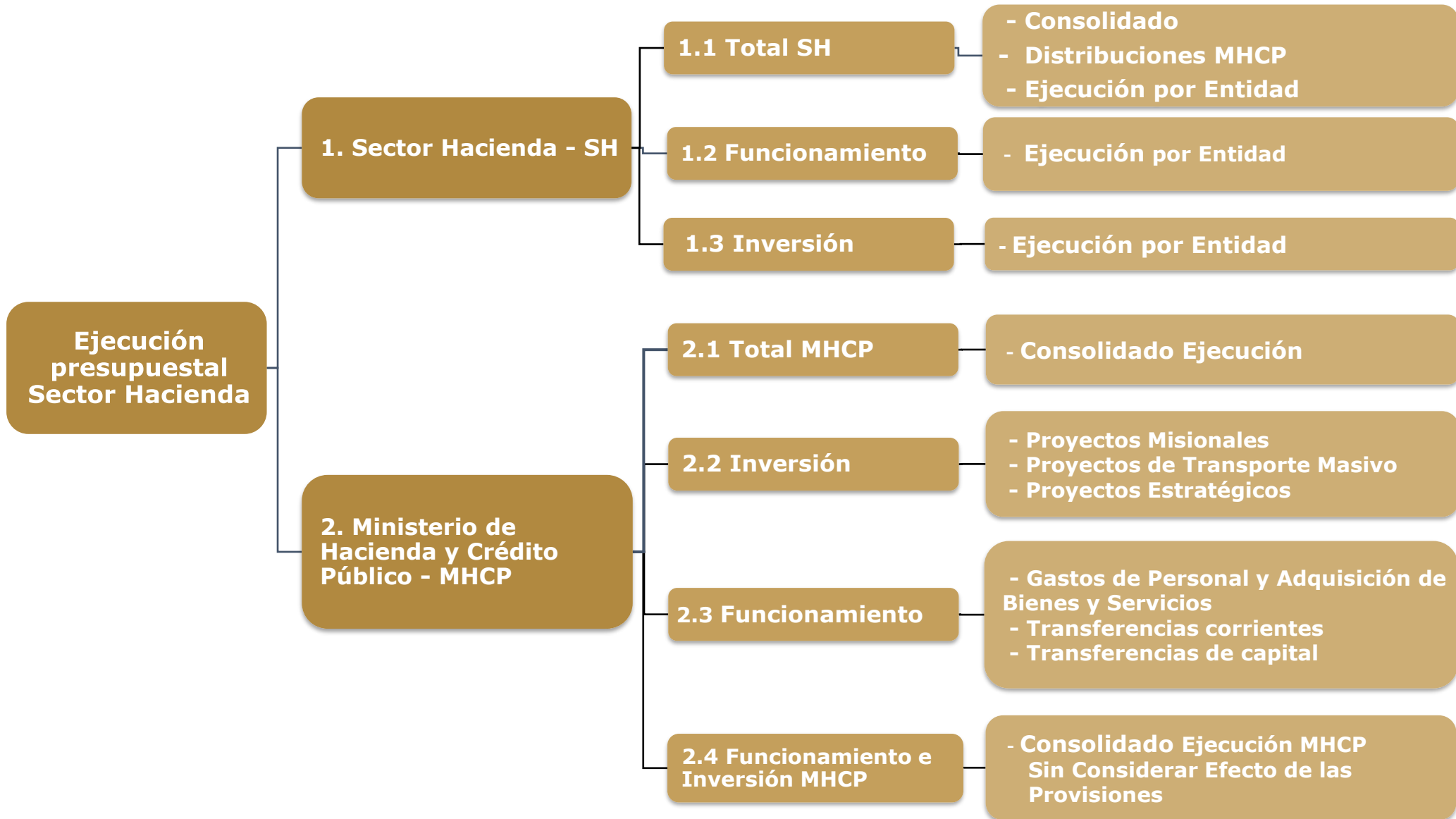

## CONSOLIDADO SECTOR HACIENDA

Cifras en millones

| EJECUCIÓN TOTAL SECTOR HACIENDA |                          |                          |               |                       |                   |              |                   |              |
|---------------------------------|--------------------------|--------------------------|---------------|-----------------------|-------------------|--------------|-------------------|--------------|
| CONCEPTO                        | APROPIACIÓN INICIAL 2025 | APROPIACIÓN VIGENTE 2025 | % PART.       | APROPIACIÓN BLOQUEADA | COMPROMISOS 2025  |              | OBLIGACIONES 2025 |              |
|                                 |                          |                          |               |                       | Valor             | %            | Valor             | %            |
| FUNCIONAMIENTO                  | 32,291,659               | 24,693,051               | 84.9%         | 3,564,210             | 15,719,709        | 63.7%        | 14,809,353        | 60.0%        |
| INVERSIÓN                       | 4,406,184                | 4,406,184                | 15.1%         | 2,055,333             | 1,679,211         | 38.1%        | 646,805           | 14.7%        |
| <b>TOTAL SECTOR HACIENDA</b>    | <b>36,697,843</b>        | <b>29,099,235</b>        | <b>100.0%</b> | <b>5,619,543</b>      | <b>17,398,920</b> | <b>59.8%</b> | <b>15,456,158</b> | <b>53.1%</b> |

**Fuente:** Reporte SIIF Nación a 30 de Noviembre de 2025  
Oficina Asesora Planeación - OAP

### Notas:

- El presupuesto del Sector Hacienda presenta recursos no disponibles que corresponden a apropiaciones con previos conceptos de la DGPPN y lo aplazado en el Decreto 069 de 2025 por **\$5.619.543** millones, de los cuales el **63,4%** están relacionado con los gastos de funcionamiento (\$3.564.210 millones) y el **36,6%** a gastos de inversión (\$2.055.333 millones).
- Del total de recursos bloqueados, el **81,6%** corresponde al Ministerio de Hacienda y Crédito Público, con **\$4.584.383** millones, distribuidos así:
  - 55,2%** en gastos de funcionamiento (\$2.529.050 millones).
  - 44,8%** en gastos de inversión (\$2.055.333 millones).
- El porcentaje de participación de cada concepto de gasto en el Sector Hacienda se calcula dividiendo la apropiación vigente de cada concepto entre el total de la apropiación vigente del sector. De manera similar, el porcentaje de compromisos y obligaciones ejecutadas hasta la fecha se obtiene dividiendo los compromisos y obligaciones de cada concepto entre su apropiación vigente.

# DISTRIBUCIONES MINISTERIO HACIENDA Y CRÉDITO PÚBLICO

□ Se realizaron distribuciones de funcionamiento por **\$28.806 millones**, conforme al siguiente detalle:

Cifras en millones

| DISTRIBUCIONES FUNCIONAMIENTO NOVIEMBRE DE 2025                 |  |               |
|---|--|---------------|
| ENTIDAD   | RESOLUCIÓN                             | VALOR         |
| MINISTERIO EDUCACION NACIONAL                                   | RESOL 2839 DEL 06 DE NOVIEMBRE DE 2025 | 4,919         |
| MINISTERIO DE LAS CULTURAS, LAS ARTES Y LOS SABERES             | RESOL 2846 DEL 06 DE NOVIEMBRE DE 2025 | 6,000         |
| MINISTERIO DE AMBIENTE Y DESARROLLO SOSTENIBLE                  | RESOL 2847 DEL 06 DE NOVIEMBRE DE 2025 | 743           |
| MINISTERIO DE DEFENSA NACIONAL - EJÉRCITO                       | RESOL 2848 DEL 06 DE NOVIEMBRE DE 2025 | 1,548         |
| MINISTERIO DE DEFENSA NACIONAL - ARMADA                         | RESOL 2848 DEL 06 DE NOVIEMBRE DE 2025 | 38            |
| MINISTERIO DE DEFENSA NACIONAL - FUERZA ÁEREA                   | RESOL 2848 DEL 06 DE NOVIEMBRE DE 2025 | 1,567         |
| POLICIA NACIONAL  | RESOL 2848 DEL 06 DE NOVIEMBRE DE 2025 | 998           |
| DEPARTAMENTO ADMINISTRATIVO DE LA FUNCIÓN PÚBLICA               | RESOL 2855 DEL 07 DE NOVIEMBRE DE 2025 | 2,993         |
| UNIDAD NACIONAL PARA LA GESTIÓN DEL RIESGO DE DESASTRES - UNGRD | RESOL 3075 DEL 24 DE NOVIEMBRE DE 2025 | 10,000        |
| <b>TOTAL FUNCIONAMIENTO</b>                                     |  | <b>28,806</b> |

**Fuente:** Reporte SIIF Nación a 30 de Noviembre de 2025  
Oficina Asesora Planeación - OAP

# EJECUCIÓN POR ENTIDAD

Cifras en millones

| EJECUCIÓN TOTAL SECTOR HACIENDA POR ENTIDAD |                     |                          |                          |               |                       |                   |              |                   |              |
|---|---------------------|--------------------------|--------------------------|---------------|-----------------------|-------------------|--------------|-------------------|--------------|
| No.   | CONCEPTO            | APROPIACIÓN INICIAL 2025 | APROPIACIÓN VIGENTE 2025 | % PART.       | APROPIACIÓN BLOQUEADA | COMPROMISOS 2025  |              | OBLIGACIONES 2025 |              |
|   |                     |                          |                          |               |                       | Valor             | %            | Valor             | %            |
| 1   | MINHACIENDA         | 30,706,720               | 23,098,799               | 79.4%         | 4,584,383             | 13,301,409        | 57.6%        | 12,252,522        | 53.0%        |
| 2   | DIAN                | 4,414,993                | 4,414,993                | 15.2%         | 943,930               | 2,809,713         | 63.6%        | 2,564,140         | 58.1%        |
| 3   | SUPERFINANCIERA     | 473,062                  | 473,062                  | 1.6%          | 76,716                | 301,372           | 63.7%        | 286,187           | 60.5%        |
| 4   | UGPP                | 286,210                  | 286,210                  | 1.0%          | 5,000                 | 244,877           | 85.6%        | 206,233           | 72.1%        |
| 5   | CONTADURIA          | 33,249                   | 34,538                   | 0.1%          | 2,388                 | 27,553            | 79.8%        | 23,527            | 68.1%        |
| 6   | SUPERSOLIDARIA      | 35,169                   | 35,169                   | 0.1%          | 0                     | 28,752            | 81.8%        | 25,848            | 73.5%        |
| 7   | ITRC                | 26,929                   | 27,846                   | 0.1%          | 0                     | 23,404            | 84.0%        | 21,884            | 78.6%        |
| 8   | UIAF                | 36,283                   | 43,089                   | 0.1%          | 7,126                 | 30,905            | 71.7%        | 27,531            | 63.9%        |
| 9   | URF                 | 17,029                   | 17,329                   | 0.1%          | 0                     | 14,103            | 81.4%        | 13,813            | 79.7%        |
| 10  | FONDO ADAPTACION    | 668,200                  | 668,200                  | 2.3%          | 1                     | 616,832           | 92.3%        | 34,473            | 5.2%         |
|   | <b>TOTAL SECTOR</b> | <b>36,697,843</b>        | <b>29,099,235</b>        | <b>100.0%</b> | <b>5,619,543</b>      | <b>17,398,920</b> | <b>59.8%</b> | <b>15,456,158</b> | <b>53.1%</b> |

Fuente: Reporte SIIF Nación a 30 de Noviembre de 2025  
Oficina Asesora Planeación - OAP

## Nota:

En el Presupuesto del MHCP se contemplan recursos en gastos de funcionamiento correspondientes al pago del incremento salarial de las entidades del Presupuesto General de la Nación – PGN y el rubro de otras transferencias para el cubrimiento de contingencias del Estado. Así mismo, en los gastos de inversión, se contemplan recursos para transporte masivo, pero su gestión y ejecución dependen de los entes gestores.

# FUNCIONAMIENTO - EJECUCIÓN POR ENTIDAD

Cifras en millones

| FUNCIONAMIENTO SECTOR HACIENDA |                  |                          |                          |               |                       |                   |              |                   |              |
|--------------------------------|------------------|--------------------------|--------------------------|---------------|-----------------------|-------------------|--------------|-------------------|--------------|
| No.                            | CONCEPTO         | APROPIACIÓN INICIAL 2025 | APROPIACIÓN VIGENTE 2025 | % PART.       | APROPIACIÓN BLOQUEADA | COMPROMISOS 2025  |              | OBLIGACIONES 2025 |              |
|                                |                  |                          |                          |               |                       | Valor             | %            | Valor             | %            |
| 1                              | MINHACIENDA      | 27,096,060               | 19,488,139               | 78.9%         | 2,529,050             | 12,363,352        | 63.4%        | 11,723,109        | 60.2%        |
| 2                              | DIAN             | 4,336,364                | 4,336,364                | 17.6%         | 943,930               | 2,732,178         | 63.0%        | 2,514,088         | 58.0%        |
| 3                              | SUPERFINANCIERA  | 411,996                  | 411,996                  | 1.7%          | 76,716                | 257,648           | 62.5%        | 253,435           | 61.5%        |
| 4                              | UGPP             | 279,210                  | 279,210                  | 1.1%          | 5,000                 | 237,878           | 85.2%        | 201,043           | 72.0%        |
| 5                              | ITRC             | 25,593                   | 26,510                   | 0.1%          | 0                     | 22,079            | 83.3%        | 20,878            | 78.8%        |
| 6                              | SUPERSOLIDARIA   | 25,169                   | 25,169                   | 0.1%          | 0                     | 19,181            | 76.2%        | 18,191            | 72.3%        |
| 7                              | CONTADURIA       | 24,549                   | 25,838                   | 0.1%          | 2,388                 | 20,055            | 77.6%        | 18,034            | 69.8%        |
| 8                              | UIAF             | 31,256                   | 38,062                   | 0.2%          | 7,126                 | 26,419            | 69.4%        | 24,451            | 64.2%        |
| 9                              | URF              | 17,029                   | 17,329                   | 0.1%          | 0                     | 14,103            | 81.4%        | 13,813            | 79.7%        |
| 10                             | FONDO ADAPTACION | 44,434                   | 44,434                   | 0.2%          | 1                     | 26,816            | 60.4%        | 22,311            | 50.2%        |
| <b>TOTAL SECTOR</b>            |                  | <b>32,291,659</b>        | <b>24,693,051</b>        | <b>100.0%</b> | <b>3,564,210</b>      | <b>15,719,709</b> | <b>63.7%</b> | <b>14,809,353</b> | <b>60.0%</b> |

**Fuente:** Reporte SIIF Nación a 30 de Noviembre de 2025  
Oficina Asesora Planeación - OAP

# INVERSIÓN - EJECUCIÓN POR ENTIDAD

Cifras en millones

| INVERSIÓN SECTOR HACIENDA |                     |                          |                          |               |                       |                  |              |                   |              |
|---------------------------|---------------------|--------------------------|--------------------------|---------------|-----------------------|------------------|--------------|-------------------|--------------|
| No.                       | CONCEPTO            | APROPIACIÓN INICIAL 2025 | APROPIACIÓN VIGENTE 2025 | % PART.       | APROPIACIÓN BLOQUEADA | COMPROMISOS 2025 |              | OBLIGACIONES 2025 |              |
|                           |                     |                          |                          |               |                       | Valor            | %            | Valor             | %            |
| 1                         | MINHACIENDA         | 3,610,660                | 3,610,660                | 81.9%         | 2,055,333             | 938,057          | 26.0%        | 529,412           | 14.7%        |
| 2                         | DIAN                | 78,629                   | 78,629                   | 1.8%          | 0                     | 77,535           | 98.6%        | 50,052            | 63.7%        |
| 3                         | SUPERFINANCIERA     | 61,066                   | 61,066                   | 1.4%          | 0                     | 43,724           | 71.6%        | 32,752            | 53.6%        |
| 4                         | CONTADURIA          | 8,700                    | 8,700                    | 0.2%          | 0                     | 7,498            | 86.2%        | 5,493             | 63.1%        |
| 5                         | SUPERSOLIDARIA      | 10,000                   | 10,000                   | 0.2%          | 0                     | 9,571            | 95.7%        | 7,658             | 76.6%        |
| 6                         | UGPP                | 7,000                    | 7,000                    | 0.2%          | 0                     | 6,999            | 100.0%       | 5,190             | 74.1%        |
| 7                         | ITRC                | 1,336                    | 1,336                    | 0.0%          | 0                     | 1,325            | 99.2%        | 1,006             | 75.3%        |
| 8                         | UIAF                | 5,027                    | 5,027                    | 0.1%          | 0                     | 4,486            | 89.2%        | 3,079             | 61.3%        |
| 9                         | FONDO ADAPTACION    | 623,766                  | 623,766                  | 14.2%         | 0                     | 590,016          | 94.6%        | 12,162            | 1.9%         |
|                           | <b>TOTAL SECTOR</b> | <b>4,406,184</b>         | <b>4,406,184</b>         | <b>100.0%</b> | <b>2,055,333</b>      | <b>1,679,211</b> | <b>38.1%</b> | <b>646,805</b>    | <b>14.7%</b> |

Fuente: Reporte SIIF Nación a 30 de Noviembre de 2025  
Oficina Asesora Planeación - OAP

# **Información de Ejecución Presupuestal**

## **Ministerio de Hacienda y Crédito Público**

**Noviembre 30 de 2025**



# CONSOLIDADO EJECUCIÓN MHCP

Cifras en millones

| EJECUCIÓN RESUMEN - MHCP  |                          |                          |              |                       |                   |               |                   |               |
|---|--------------------------|--------------------------|--------------|-----------------------|-------------------|---------------|-------------------|---------------|
| CONCEPTO  | APROPIACIÓN INICIAL 2025 | APROPIACIÓN VIGENTE 2025 | % PART.      | APROPIACIÓN BLOQUEADA | COMPROMISOS 2025  |               | OBLIGACIONES 2025 |               |
|   |                          |                          |              |                       | Valor             | %             | Valor             | %             |
| FUNCIONAMIENTO  | 27,096,060               | 19,488,139               | 84.4%        | 2,529,050             | 12,363,352        | 63.4%         | 11,723,109        | 60.2%         |
| <b>GASTOS DE PERSONAL*</b>                                      | <b>3,828,400</b>         | <b>1,047,868</b>         | <b>4.5%</b>  | <b>896,927</b>        | <b>92,479</b>     | <b>8.8%</b>   | <b>92,131</b>     | <b>8.8%</b>   |
| NACIÓN  | 3,701,459                | 920,927                  | 4.0%         | 896,927               | 0                 | 0.0%          | 0                 | 0.0%          |
| MHCP  | 126,941                  | 126,941                  | 0.5%         | 0                     | 92,479            | 72.9%         | 92,131            | 72.6%         |
| <b>ADQUISICIÓN DE BIENES Y SERVICIOS</b>                        | <b>166,495</b>           | <b>142,382</b>           | <b>0.6%</b>  | <b>0</b>              | <b>110,530</b>    | <b>77.6%</b>  | <b>68,848</b>     | <b>48.4%</b>  |
| <b>TRANSFERENCIAS</b>   | <b>22,248,381</b>        | <b>17,420,993</b>        | <b>75.4%</b> | <b>1,532,123</b>      | <b>11,383,475</b> | <b>65.3%</b>  | <b>10,853,796</b> | <b>62.3%</b>  |
| CORRIENTES**  | 20,974,488               | 16,327,100               | 70.7%        | 1,364,123             | 10,925,405        | 66.9%         | 10,644,116        | 65.2%         |
| DE CAPITAL  | 1,273,893                | 1,093,893                | 4.7%         | 168,000               | 458,070           | 41.9%         | 209,680           | 19.2%         |
| <b>ADQUISICIÓN DE ACTIVOS FINANCIEROS</b>                       | <b>610,258</b>           | <b>610,258</b>           | <b>2.6%</b>  | <b>100,000</b>        | <b>510,252</b>    | <b>83.6%</b>  | <b>441,716</b>    | <b>72.4%</b>  |
| <b>GASTOS POR TRIBUTOS, MULTAS, SANCIONES E INTERES DE MORA</b> | <b>242,526</b>           | <b>266,639</b>           | <b>1.2%</b>  | <b>0</b>              | <b>266,617</b>    | <b>100.0%</b> | <b>266,617</b>    | <b>100.0%</b> |
| <b>INVERSIÓN</b>  | <b>3,610,660</b>         | <b>3,610,660</b>         | <b>15.6%</b> | <b>2,055,333</b>      | <b>938,057</b>    | <b>26.0%</b>  | <b>529,412</b>    | <b>14.7%</b>  |
| <b>PROYECTOS MISIONALES MHCP</b>                                | <b>41,024</b>            | <b>41,024</b>            | <b>0.2%</b>  | <b>0</b>              | <b>31,259</b>     | <b>76.2%</b>  | <b>25,723</b>     | <b>62.7%</b>  |
| <b>NACIÓN</b>   | <b>3,569,636</b>         | <b>3,569,636</b>         | <b>15.5%</b> | <b>2,055,333</b>      | <b>906,798</b>    | <b>25.4%</b>  | <b>503,690</b>    | <b>14.1%</b>  |
| - TRANSPORTE MASIVO   | 2,662,838                | 2,662,838                | 11.5%        | 2,055,333             | 0                 | 0.0%          | 0                 | 0.0%          |
| - ESTRATEGICOS***   | 906,798                  | 906,798                  | 3.9%         | 0                     | 906,798           | 100.0%        | 503,690           | 55.5%         |
| <b>TOTAL</b>  | <b>30,706,720</b>        | <b>23,098,799</b>        | <b>100%</b>  | <b>4,584,383</b>      | <b>13,301,409</b> | <b>57.6%</b>  | <b>12,252,522</b> | <b>53.0%</b>  |

Fuente: Reporte SIIF Nación a 30 de Noviembre de 2025  
Oficina Asesora Planeación - OAP

\***Gastos de Personal – Nación:** Hace referencia al rubro “Otros Gastos Personales – Distribución Previo Concepto DGPPN”, el cual incluye los recursos previstos para financiar el valor del incremento salarial a decretar por el Gobierno Nacional para las entidades del Presupuesto General de la Nación, en la vigencia 2025.

\*\* En el presupuesto del MHCP se contemplan recursos para la transferencia “Otras transferencias - Distribución previo concepto DGPPN”, orientados a atender las contingencias que se presentan durante la vigencia en las entidades que hacen parte del Presupuesto General de la Nación con cargo al presupuesto de gastos de funcionamiento.

\*\*\* En el presupuesto del MHCP se incluyen recursos para transporte masivo, pero su gestión y ejecución dependen de los entes gestores, quienes solicitan los giros al MinTransporte.

# GASTOS DE PERSONAL Y ADQUISICIÓN DE BIENES Y SERVICIOS

Cifras en millones

| FUNCIONAMIENTO MHCP                                |                          |                          |                       |               |                  |              |                   |              |
|--|--------------------------|--------------------------|-----------------------|---------------|------------------|--------------|-------------------|--------------|
| CONCEPTO   | APROPIACIÓN INICIAL 2025 | APROPIACIÓN VIGENTE 2025 | APROPIACIÓN BLOQUEADA | % PART.       | COMPROMISOS 2025 |              | OBLIGACIONES 2025 |              |
|  |                          |                          |                       |               | Valor            | %            | Valor             | %            |
| <b>GASTOS DE PERSONAL</b>                          | <b>3,828,400</b>         | <b>1,047,868</b>         | <b>896,927</b>        | <b>88.0%</b>  | <b>92,479</b>    | <b>8.8%</b>  | <b>92,131</b>     | <b>8.8%</b>  |
| SERVICIOS PERSONALES ASOCIADOS A NOMINA            | 3,683,416                | 898,381                  | 791,162               | 75.5%         | 61,404           | 6.8%         | 61,150            | 6.8%         |
| NACIÓN* (A-01-01-04)                               | 3,595,694                | 815,162                  | 791,162               | 68%           | 0                | 0.0%         | 0                 | 0.0%         |
| NACIÓN* (A-01-02-04)                               | 105,764                  | 105,764                  | 105,764               | 8.9%          | 0                | 0.0%         | 0                 | 0.0%         |
| SERVICIOS PERSONALES ASOCIADOS A NOMINA (MHCP)     | 87,722                   | 83,219                   | 0                     | 7.0%          | 61,404           | 73.8%        | 61,150            | 73.5%        |
| REMUNERACIONES NO CONSTITUTIVAS DE FACTOR SALARIAL | 7,731                    | 13,737                   | 0                     | 1.2%          | 9,685            | 70.5%        | 9,591             | 69.8%        |
| CONTRIBUCIONES INHERENTES A LA NÓMINA              | 31,488                   | 29,985                   | 0                     | 2.5%          | 21,390           | 71.3%        | 21,390            | 71.3%        |
| <b>ADQUISICIÓN DE BIENES Y SERVICIOS</b>           | <b>166,495</b>           | <b>142,382</b>           | <b>0</b>              | <b>12.0%</b>  | <b>110,530</b>   | <b>77.6%</b> | <b>68,848</b>     | <b>48.4%</b> |
| <b>TOTAL GASTOS DE PERSONAL Y GASTOS GENERALES</b> | <b>3,994,895</b>         | <b>1,190,250</b>         | <b>896,927</b>        | <b>100.0%</b> | <b>203,008</b>   | <b>17.1%</b> | <b>160,980</b>    | <b>13.5%</b> |

**Fuente:** Reporte SIIF Nación a 30 de Noviembre de 2025  
Oficina Asesora Planeación - OAP

\***Gastos de Personal – Nación:** Hace referencia al rubro “**Otros Gastos Personales – Distribución Previo Concepto DGPPN**”, el cual incluye los recursos previstos para financiar el valor del incremento salarial a decretar por el Gobierno Nacional para las entidades del Presupuesto General de la Nación, en la vigencia 2025.

# TRANSFERENCIAS

Cifras en millones

| TOTAL TRANSFERENCIAS  |                          |               |                            |                   |              |                   |              |
|---|--------------------------|---------------|----------------------------|-------------------|--------------|-------------------|--------------|
| CONCEPTO  | APROPIACIÓN VIGENTE 2025 | % PART.       | APROPIACIÓN BLOQUEADA 2025 | COMPROMISOS 2025  |              | OBLIGACIONES 2025 |              |
|   |                          |               |                            | Valor             | %            | Valor             | %            |
| <b>Transferencias</b>   | <b>17,420,993</b>        | <b>100.0%</b> | <b>1,532,123</b>           | <b>11,383,475</b> | <b>65.3%</b> | <b>10,853,796</b> | <b>62.3%</b> |
| Corrientes  | 16,327,100               | 93.7%         | 1,364,123                  | 10,925,405        | 66.9%        | 10,644,116        | 65.2%        |
| De Capital  | 1,093,893                | 6.3%          | 168,000                    | 458,070           | 41.9%        | 209,680           | 19.2%        |
| Rubros de mayor impacto en Transferencias   |                          |               |                            |                   |              |                   |              |
| SGP (Propósito General; Resguardos Indígenas; Participación Municipios de la Ribera del Río Magdalena; Programas de Alimentación Escolar, Distritos y Municipios)           | 12,552,476               | 76.9%         | 0                          | 9,089,327         | 72.4%        | 9,089,327         | 72.4%        |
| Otras Transferencias Distribución Previa Concepto DGPPN   | 1,410,559                | 8.6%          | 1,260,559                  | 0                 | 0.0%         | 0                 | 0.0%         |
| Participación del IVA para los Departamentos  | 372,820                  | 2.3%          | 0                          | 372,820           | 100.0%       | 223,692           | 60.0%        |
| Fondo nacional de pensiones de las entidades territoriales ley 549 de 1999 (de pensiones)   | 217,274                  | 1.3%          | 93,823                     | 0                 | 0.0%         | 0                 | 0.0%         |
| Prestaciones del sector salud (ley 715/2001) (de pensiones)   | 143,993                  | 0.9%          | 0                          | 34,114            | 23.7%        | 25,244            | 17.5%        |
| Fondo de compensación interministerial  | 57,211                   | 0.4%          | 5,700                      | 0                 | 0.0%         | 0                 | 0.0%         |
| Recursos a los municipios con territorios colectivos de comunidades negras. Artículo 255 Ley 1753 de 2015   | 89,858                   | 0.6%          | 0                          | 86,380            | 96.1%        | 77,056            | 85.8%        |
| Departamento Archipiélago de San Andrés, Providencia y Santa Catalina (Ley 1a. de 1972)   | 169,237                  | 1.0%          | 0                          | 114,024           | 67.4%        | 114,024           | 67.4%        |
| Recursos a los municipios con resguardos indígenas Art. 24 Ley 44 de 1990, Art. 184 Ley 223 de 1995   | 68,767                   | 0.4%          | 0                          | 68,738            | 100.0%       | 67,770            | 98.6%        |
| A universidades para funcionamiento Ley 30 de 1992 artículo 86  | 35,640                   | 0.2%          | 0                          | 0                 | 0.0%         | 0                 | 0.0%         |
| Sentencias y conciliaciones   | 32,267                   | 0.2%          | 0                          | 9,696             | 30.0%        | 9,688             | 30.0%        |
| Transferencia a Coljuegos   | 51,398                   | 0.3%          | 0                          | 51,398            | 100.0%       | 40,336            | 78.5%        |
| Cubrimiento del riesgo del deslizamiento del salario mínimo – Dec. 036/2015   | 991,171                  | 6.1%          | 0                          | 990,793           | 100.0%       | 990,793           | 100.0%       |
| Otras Transferencias Corrientes No Clasificadas   | 134,429                  | 0.8%          | 4,041                      | 108,115           | 80.4%        | 6,187             | 4.6%         |
| <b>Total Transferencias Corrientes</b>  | <b>16,327,100</b>        | <b>100%</b>   | <b>1,364,123</b>           | <b>10,925,405</b> | <b>66.9%</b> | <b>10,644,116</b> | <b>65.2%</b> |
| Aportes a Findeter - Subsidios para operaciones de redescuento para proyectos de inversión Parágrafo Único, Numeral 3 Art. 270 del Estatuto Orgánico del Sistema Financiero | 657,193                  | 60.1%         | 0                          | 346,370           | 52.7%        | 105,829           | 16.1%        |
| Capitalización de Entidades Públicas  | 436,700                  | 39.9%         | 168,000                    | 111,700           | 25.6%        | 103,851           | 23.8%        |
| <b>Total Transferencias de Capital</b>  | <b>1,093,893</b>         | <b>100%</b>   | <b>168,000</b>             | <b>458,070</b>    | <b>41.9%</b> | <b>209,680</b>    | <b>19.2%</b> |

Fuente: Reporte SIIF Nación a 30 de Noviembre de 2025  
Oficina Asesora Planeación - OAP

# PROYECTOS MISIONALES MHCP

Cifras en millones

| EJECUCIÓN PRESUPUESTAL DESAGREGADA PROYECTOS MISIONALES - MHCP   |                          |                          |               |                       |                  |              |                   |              |
|--|--------------------------|--------------------------|---------------|-----------------------|------------------|--------------|-------------------|--------------|
| NOMBRE DEL PROYECTO  | APROPIACIÓN INICIAL 2025 | APROPIACIÓN VIGENTE 2025 | % PART.       | APROPIACIÓN BLOQUEADA | COMPROMISOS 2025 |              | OBLIGACIONES 2025 |              |
|  |                          |                          |               |                       | Valor            | %            | Valor             | %            |
| Mejoramiento e Integración de la Información en la Gestión Financiera Pública Nacional. - 8. ESTABILIDAD MACROECONÓMICA / 1. ADMINISTRACIÓN EFICIENTE DE LOS RECURSOS PÚBLICOS   | 3,305                    | 3,305                    | 8.1%          | 0                     | 2,983            | 90.2%        | 2,537             | 76.7%        |
| Implementación de Acciones de Fortalecimiento Institucional para Mejorar la Calidad del Gasto Público y Preservar la Sostenibilidad Fiscal de las Entidades Territoriales y sus Descentralizadas. Nacional. - 5. CONVERGENCIA REGIONAL / B. ENTIDADES PÚBLICAS TERRITORIALES Y NACIONALES FORTALECIDAS | 9,270                    | 8,343                    | 20.3%         | 0                     | 7,254            | 86.9%        | 5,918             | 70.9%        |
| Optimización de las Capacidades del SIIF Nación para la Articulación con las Necesidades del Sistema de la GFP. Nacional - 8. ESTABILIDAD MACROECONÓMICA / 1. ADMINISTRACIÓN EFICIENTE de LOS RECURSOS PÚBLICOS  | 10,000                   | 10,927                   | 26.6%         | 0                     | 8,632            | 79.0%        | 7,447             | 68.2%        |
| Fortalecimiento del Seguimiento y Evaluación Financiera y Fiscal del Sistema General de Seguridad Social en Salud (SGSSS) y del Sistema General de Riesgos Laborales (SGRL) Nacional. - 8. ESTABILIDAD MACROECONÓMICA / 1. ADMINISTRACIÓN EFICIENTE DE LOS RECURSOS PÚBLICOS                           | 989                      | 989                      | 2.4%          | 0                     | 0                | 0.0%         | 0                 | 0.0%         |
| Desarrollo e Implementación de una Estrategia Para Coberturas de los Precios del Petróleo para Colombia Nacional. - 8. ESTABILIDAD MACROECONÓMICA / 1. ADMINISTRACIÓN EFICIENTE de LOS RECURSOS PÚBLICOS   | 332                      | 332                      | 0.8%          | 0                     | 154              | 46.3%        | 135               | 40.6%        |
| Optimización del Modelo de Gestión y Gobernanza del Portafolio de Empresas y Sistemas de Transporte Masivo Nacional - 8. ESTABILIDAD MACROECONÓMICA / 1. ADMINISTRACIÓN EFICIENTE DE LOS RECURSOS PÚBLICOS   | 3,882                    | 3,882                    | 9.5%          | 0                     | 457              | 11.8%        | 342               | 8.8%         |
| Fortalecimiento de las Competencias Técnicas de los Funcionarios del MHCP Nacional. - 8. ESTABILIDAD MACROECONÓMICA / 1. ADMINISTRACIÓN EFICIENTE de LOS RECURSOS PÚBLICOS   | 1,066                    | 1,066                    | 2.6%          | 0                     | 91               | 8.5%         | 91                | 8.5%         |
| Fortalecimiento del Gobierno y la Gestión de Servicios TIC en el MHCP Bogotá. - 8. ESTABILIDAD MACROECONÓMICA / 1. ADMINISTRACIÓN EFICIENTE DE LOS RECURSOS PÚBLICOS   | 5,500                    | 7,366                    | 18.0%         | 0                     | 6,875            | 93.3%        | 5,336             | 72.4%        |
| Mejoramiento y Reforzamiento Sedes del Ministerio de Hacienda y Crédito Público Bogotá. - 8. ESTABILIDAD MACROECONÓMICA / 1. ADMINISTRACIÓN EFICIENTE DE LOS RECURSOS PÚBLICOS   | 5,866                    | 3,646                    | 8.9%          | 0                     | 3,646            | 100.0%       | 3,646             | 100.0%       |
| Fortalecimiento de la Gestión Documental Institucional del Ministerio de Hacienda y Crédito Público Nacional. - 8. ESTABILIDAD MACROECONÓMICA / 1. ADMINISTRACIÓN EFICIENTE DE LOS RECURSOS PÚBLICOS   | 99                       | 99                       | 0.2%          | 0                     | 99               | 99.8%        | 50                | 50.2%        |
| Diseño e implementación de un Ecosistema de Inteligencia Organizacional en el Ministerio de Hacienda y Crédito Público Nacional - 8. ESTABILIDAD MACROECONÓMICA / 1. ADMINISTRACIÓN EFICIENTE de LOS RECURSOS PÚBLICOS   | 714                      | 1,068                    | 2.6%          | 0                     | 1,068            | 100.0%       | 221               | 20.7%        |
| <b>PROYECTOS MISIONALES MHCP</b>   | <b>41,024</b>            | <b>41,024</b>            | <b>100.0%</b> | <b>0</b>              | <b>31,259</b>    | <b>76.2%</b> | <b>25,723</b>     | <b>62.7%</b> |

Fuente: Reporte SIIF Nación a 30 de Noviembre de 2025  
Oficina Asesora Planeación - OAP

# PROYECTOS DE TRANSPORTE MASIVO

Cifras en millones

| EJECUCIÓN PRESUPUESTAL TRANSPORTE  |                          |                          |               |                       |                  |             |                   |             |
|--|--------------------------|--------------------------|---------------|-----------------------|------------------|-------------|-------------------|-------------|
| NOMBRE DEL PROYECTO  | APROPIACIÓN INICIAL 2025 | APROPIACIÓN VIGENTE 2025 | % PART.       | APROPIACIÓN BLOQUEADA | COMPROMISOS 2025 |             | OBLIGACIONES 2025 |             |
|  |                          |                          |               |                       | Valor            | %           | Valor             | %           |
| Implantación del Regiotram de occidente entre Bogotá y Facatativá. - 2. SEGURIDAD HUMANA Y JUSTICIA SOCIAL / B. FINANCIACIÓN SOSTENIBLE DE LOS SISTEMAS DE TRANSPORTE PÚBLICO  | 345,735                  | 345,735                  | 13.0%         | 345,735               | 0                | 0.0%        | 0                 | 0.0%        |
| Construcción de las fases II y III de la extensión de la troncal norte quito sur del sistema Transmilenio Soacha. - 2. SEGURIDAD HUMANA Y JUSTICIA SOCIAL / B. FINANCIACIÓN SOSTENIBLE DE LOS SISTEMAS DE TRANSPORTE PÚBLICO                                       | 153,292                  | 153,292                  | 5.8%          | 0                     | 0                | 0.0%        | 0                 | 0.0%        |
| Implementación sistema estratégico de transporte público SETP en el municipio de Neiva. - 2. SEGURIDAD HUMANA Y JUSTICIA SOCIAL / B. FINANCIACIÓN SOSTENIBLE DE LOS SISTEMAS DE TRANSPORTE PÚBLICO   | 21,620                   | 21,620                   | 0.8%          | 21,620                | 0                | 0.0%        | 0                 | 0.0%        |
| Implementación sistema estratégico de transporte público del municipio Popayán. - 2. SEGURIDAD HUMANA Y JUSTICIA SOCIAL / B. FINANCIACIÓN SOSTENIBLE DE LOS SISTEMAS DE TRANSPORTE PÚBLICO   | 17,547                   | 17,547                   | 0.7%          | 17,547                | 0                | 0.0%        | 0                 | 0.0%        |
| Implementación sistema estratégico de transporte público SETP en el municipio de Armenia. - 2. SEGURIDAD HUMANA Y JUSTICIA SOCIAL / B. FINANCIACIÓN SOSTENIBLE DE LOS SISTEMAS DE TRANSPORTE PÚBLICO   | 5,305                    | 5,305                    | 0.2%          | 5,305                 | 0                | 0.0%        | 0                 | 0.0%        |
| Implementación sistema estratégico de transporte público del municipio de Santa Marta.- 2. SEGURIDAD HUMANA Y JUSTICIA SOCIAL / B. FINANCIACIÓN SOSTENIBLE DE LOS SISTEMAS DE TRANSPORTE PÚBLICO   | 34,695                   | 34,695                   | 1.3%          | 0                     | 0                | 0.0%        | 0                 | 0.0%        |
| Implementación sistema integrado de transporte masivo de Cali. - 2. SEGURIDAD HUMANA Y JUSTICIA SOCIAL / B. FINANCIACIÓN SOSTENIBLE DE LOS SISTEMAS DE TRANSPORTE PÚBLICO.   | 85,617                   | 85,617                   | 3.2%          | 0                     | 0                | 0.0%        | 0                 | 0.0%        |
| Implementación Sistema Integrado de Transporte Masivo Envigado, Medellín, Itagüí. - 2. SEGURIDAD HUMANA Y JUSTICIA SOCIAL / B. FINANCIACIÓN SOSTENIBLE DE LOS SISTEMAS DE TRANSPORTE PÚBLICO   | 1,561                    | 1,561                    | 0.1%          | 0                     | 0                | 0.0%        | 0                 | 0.0%        |
| Construcción tramo 1 de la primera línea de metro de Bogotá para mejorar las condiciones de movilidad de sus habitantes. Bogotá. - 2. SEGURIDAD HUMANA Y JUSTICIA SOCIAL / B. FINANCIACIÓN SOSTENIBLE DE LOS SISTEMAS DE TRANSPORTE PÚBLICO                        | 1,102,648                | 1,102,648                | 41.4%         | 770,310               | 0                | 0.0%        | 0                 | 0.0%        |
| Proyecto metro ligero de la avenida 80 de Medellín. - 2. SEGURIDAD HUMANA Y JUSTICIA SOCIAL / B. FINANCIACIÓN SOSTENIBLE DE LOS SISTEMAS DE TRANSPORTE PÚBLICO.  | 497,630                  | 497,630                  | 18.7%         | 497,630               | 0                | 0.0%        | 0                 | 0.0%        |
| Implementación sistema estratégico de transporte público para el municipio de Ibagué. - 2. SEGURIDAD HUMANA Y JUSTICIA SOCIAL / B. FINANCIACIÓN SOSTENIBLE DE LOS SISTEMAS DE TRANSPORTE PÚBLICO.  | 68,655                   | 68,655                   | 2.6%          | 68,655                | 0                | 0.0%        | 0                 | 0.0%        |
| Construcción de la troncal de la calle 13 desde la troncal av. las Américas hasta el límite de la ciudad, río Bogotá del sistema Transmilenio. Bogotá. - 2. SEGURIDAD HUMANA Y JUSTICIA SOCIAL / B. FINANCIACIÓN SOSTENIBLE DE LOS SISTEMAS DE TRANSPORTE PÚBLICO. | 328,532                  | 328,532                  | 12.3%         | 328,532               | 0                | 0.0%        | 0                 | 0.0%        |
| <b>TOTAL PROYECTOS TRANSPORTE MASIVO</b>   | <b>2,662,838</b>         | <b>2,662,838</b>         | <b>100.0%</b> | <b>2,055,333</b>      | <b>0</b>         | <b>0.0%</b> | <b>0</b>          | <b>0.0%</b> |

Fuente: Reporte SIIF Nación a 30 de Noviembre de 2025  
Oficina Asesora Planeación - OAP

# PROYECTOS ESTRATÉGICOS

Cifras en millones

| PROYECTOS IMPORTANCIA ESTRATÉGICA NACIONAL  |                          |                          |             |                       |                  |               |                   |              |
|---|--------------------------|--------------------------|-------------|-----------------------|------------------|---------------|-------------------|--------------|
| PROYECTO  | APROPIACIÓN INICIAL 2025 | APROPIACIÓN VIGENTE 2025 | % PART.     | APROPIACIÓN BLOQUEADA | COMPROMISOS 2025 |               | OBLIGACIONES 2025 |              |
|   |                          |                          |             |                       | Valor            | %             | Valor             | %            |
| <b>Apoyo plan Todos Somos Pazcífico en el Litoral Pacífico Nacional. - 5. CONVERGENCIA REGIONAL / H. ACCESO A SERVICIOS PÚBLICOS A PARTIR DE LAS CAPACIDADES Y NECESIDADES DE LOS TERRITORIOS</b> | 375,324                  | 375,324                  | 41.4%       | 0                     | 375,324          | 100.0%        | 213,438           | 56.9%        |
| <b>Distribución coberturas de tasa de interés para financiación de vivienda nueva. Nacional. - 8. ESTABILIDAD MACROECONÓMICA / 1. ADMINISTRACIÓN EFICIENTE DE LOS RECURSOS PÚBLICOS</b>           | 416,073                  | 416,073                  | 45.9%       | 0                     | 416,073          | 100.0%        | 271,824           | 65.3%        |
| <b>Apoyo al Fondo DIAN para Colombia Nacional. - 8. ESTABILIDAD MACROECONÓMICA / 5. MODERNIZACIÓN DE LA DIRECCIÓN DE IMPUESTOS Y ADUANAS NACIONALES (DIAN)</b>                                    | 115,402                  | 115,402                  | 12.7%       | 0                     | 115,402          | 100.0%        | 18,428            | 16.0%        |
| <b>Proyectos Estratégicos</b>   | <b>906,798</b>           | <b>906,798</b>           | <b>100%</b> | <b>0</b>              | <b>906,798</b>   | <b>100.0%</b> | <b>503,690</b>    | <b>55.5%</b> |

**Fuente:** Reporte SIIF Nación a 30 de Noviembre de 2025  
Oficina Asesora Planeación - OAP

## CONSOLIDADO EJECUCIÓN MHCP SIN CONSIDERAR EFECTO DE LAS PROVISIONES

Cifras en millones

| COMPOSICIÓN GASTOS DE FUNCIONAMIENTO E INVERSIÓN - MHCP                           |                          |               |                   |                        |                   |                        |
|---|--------------------------|---------------|-------------------|------------------------|-------------------|------------------------|
| RUBRO / CONCEPTO  | APROPIACIÓN VIGENTE 2025 | % PART.       | COMPROMISOS 2025  |                        | OBLIGACIONES 2025 |                        |
|   |                          |               | Valor             | % (compr./apr.vigente) | Valor             | % (oblig./apr.vigente) |
| Otros gastos de personal - Distribución previo concepto DGPPN                     | 815,162                  | 3.5%          | 0                 | 0                      | 0                 | 0                      |
| Otras Transferencias - Distribución Previo Concepto DGPPN                         | 105,764                  | 0.5%          | 0                 | 0                      | 0                 | 0                      |
| Otras provisiones *   | 94,851                   | 0.4%          | 0                 | 0                      | 0                 | 0                      |
| Rubros ejecutados por la entidad  | 18,472,362               | 80.0%         | 12,363,352        | 66.93%                 | 11,723,109        | 63.5%                  |
| <b>TOTAL GASTOS DE FUNCIONAMIENTO</b>   | <b>19,488,139</b>        | <b>84%</b>    | <b>12,363,352</b> | <b>63.4%</b>           | <b>11,723,109</b> | <b>60.2%</b>           |
| Apoyo a proyectos de inversión a nivel nacional- Distribución previo concepto DNP | 0                        | 0.0%          | 0                 | 0                      | 0                 | 0                      |
| Otros proyectos estratégicos  | 906,798                  | 3.9%          | 906,798           | 100.0%                 | 503,690           | 55.5%                  |
| Proyectos de Transporte Masivo  | 2,662,838                | 11.5%         | 0                 | 0.0%                   | 0                 | 0.0%                   |
| Proyectos Misionales  | 41,024                   | 0.2%          | 31,259            | 76.2%                  | 25,723            | 62.7%                  |
| <b>TOTAL GASTOS DE INVERSIÓN</b>  | <b>3,610,660</b>         | <b>16%</b>    | <b>938,057</b>    | <b>26.0%</b>           | <b>529,412</b>    | <b>14.7%</b>           |
| <b>TOTAL EJECUCIÓN MHCP</b>   | <b>23,098,799</b>        | <b>100.0%</b> | <b>13,301,409</b> | <b>57.6%</b>           | <b>12,252,522</b> | <b>53.0%</b>           |
| <b>TOTAL EJECUCIÓN MHCP - SIN PROVISIONES</b>                                     | <b>22,083,021</b>        | <b>100.0%</b> | <b>13,301,409</b> | <b>60.2%</b>           | <b>12,252,522</b> | <b>55.5%</b>           |

Fuente: Reporte SIIF Nación a 30 de Noviembre de 2025  
Oficina Asesora Planeación - OAP

**Nota:** En la sección presupuestal 13-01-01 Ministerio de Hacienda y Crédito Público – Gestión General, se incorporan provisiones con destino a otras entidades del PGN para fines específicos, lo que tiene un impacto en la ejecución presupuestal de la Entidad.

\* En “Otras provisiones” se incorporan los siguientes rubros: Fondo de compensación interministerial (Ley 718 de 2001, artículo 87), A universidades para funcionamiento (Ley 30 de 1.992, artículo 86) y Gastos inherentes a la intervención administrativa (parágrafo 3, artículo 10, Decreto 4334 de 2008, artículo 1, Decreto 1761 de 2009).



# Hacienda

