

Información de Ejecución Presupuestal

Sector Hacienda

Mayo 31 de 2026



CONTENIDO

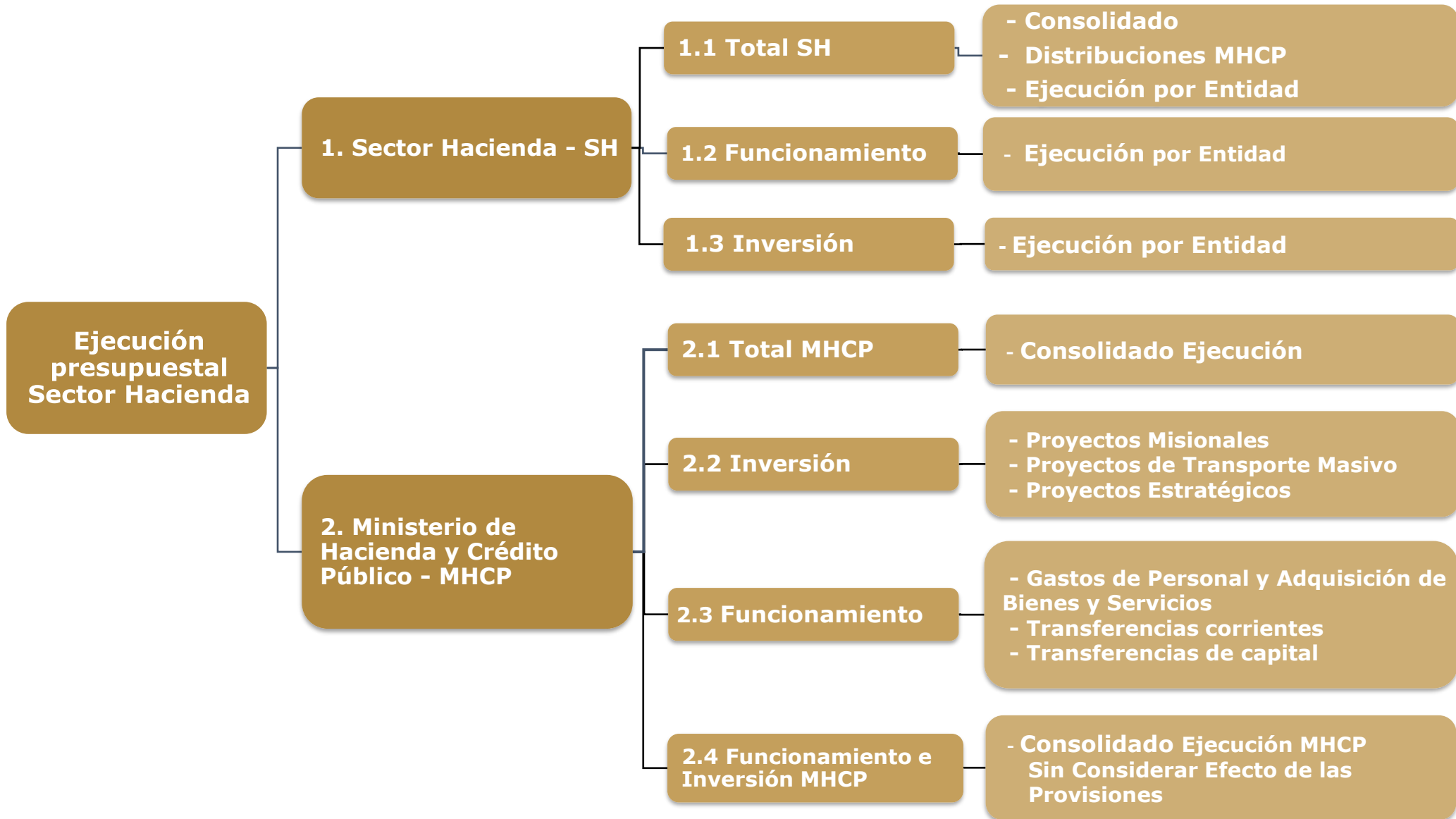

CONSOLIDADO SECTOR HACIENDA

Cifras en millones

EJECUCIÓN TOTAL SECTOR HACIENDA								
CONCEPTO	APROPIACIÓN INICIAL 2026	APROPIACIÓN VIGENTE 2026	% PART.	APROPIACIÓN BLOQUEADA	COMPROMISOS 2026		OBLIGACIONES 2026	
					Valor	%	Valor	%
FUNCIONAMIENTO	28,726,694	28,584,640	85.7%	6,138,246	7,174,472	25.1%	6,051,703	21.2%
INVERSIÓN	4,908,256	4,765,891	14.3%	807	3,808,683	79.9%	1,050,390	22.0%
TOTAL SECTOR HACIENDA	33,634,950	33,350,531	100.0%	6,139,053	10,983,155	32.9%	7,102,093	21.3%

Fuente: Reporte SIIF Nación a 31 de mayo de 2026
Oficina Asesora Planeación - OAP

Notas:

- El presupuesto del **Sector Hacienda** presenta **recursos no disponibles por \$6.139.053 millones**, correspondientes a apropiaciones con previo concepto de la **DGPPN**, de los cuales el **99,99%** corresponde a **gastos de funcionamiento (\$6.138.246 millones)** y el **0,01%** a **gastos de inversión (\$807 millones)**.
- Del total de recursos no disponibles, el **98,7%** corresponde al **Ministerio de Hacienda y Crédito Público**, equivalente a **\$6.056.858 millones**, distribuidos así:
 - 99,9%** en gastos de funcionamiento (\$6.056.051 millones).
 - 0,01%** en gastos de inversión (\$807 millones).
- Los porcentajes de participación por concepto de gasto se calculan con base en la **apropiación vigente del Sector Hacienda**, y los porcentajes de compromisos y obligaciones se obtienen como proporción de la **apropiación vigente de cada concepto**.

DISTRIBUCIONES MINISTERIO HACIENDA Y CRÉDITO PÚBLICO

☐ Se realizaron distribuciones de funcionamiento por **\$277.683 millones**, conforme al siguiente detalle:

Cifras en millones

DISTRIBUCIONES FUNCIONAMIENTO MAYO DE 2026		
ENTIDAD	RESOLUCIÓN	VALOR
CONSEJO NACIONAL ELECTORAL- CNE	RESOL 0876 DEL 27 DE ABRIL DE 2026	82,683
CONSEJO NACIONAL ELECTORAL- CNE	RESOL 1171 DEL 25 DE MAYO DE 2026	45,000
MINISTERIO DE SALUD Y PROTECCIÓN SOCIAL	RESOL 1174 DEL 25 DE MAYO DE 2026	150,000
TOTAL FUNCIONAMIENTO		277,683
TOTAL DISTRIBUCIONES		277,683

Fuente: Reporte SIIF Nación a 31 de mayo de 2026
Oficina Asesora Planeación - OAP

EJECUCIÓN POR ENTIDAD

Cifras en millones

EJECUCIÓN TOTAL SECTOR HACIENDA POR ENTIDAD									
No.	CONCEPTO	APROPIACIÓN INICIAL 2026	APROPIACIÓN VIGENTE 2026	% PART.	APROPIACIÓN BLOQUEADA	COMPROMISOS 2026		OBLIGACIONES 2026	
						Valor	%	Valor	%
1	MINHACIENDA	28,510,784	28,226,364	84.6%	6,056,858	9,051,540	32.1%	5,802,351	20.6%
2	DIAN	3,673,157	3,673,157	11.0%	0	1,179,459	32.1%	1,042,084	28.4%
3	SUPERFINANCIERA	504,491	504,491	1.5%	80,942	149,067	29.5%	116,619	23.1%
4	UGPP	249,223	249,223	0.7%	0	118,573	47.6%	81,887	32.9%
5	CONTADURIA	27,373	27,373	0.1%	0	13,607	49.7%	9,200	33.6%
6	SUPERSOLIDARIA	46,142	46,142	0.1%	1,253	22,825	49.5%	13,959	30.3%
7	ITRC	27,598	27,598	0.1%	0	12,182	44.1%	10,411	37.7%
8	UIAF	29,133	29,133	0.1%	0	11,638	39.9%	10,324	35.4%
9	URF	18,376	18,376	0.1%	0	7,089	38.6%	6,664	36.3%
10	FONDO ADAPTACION	548,673	548,673	1.6%	0	417,174	76.0%	8,593	1.6%
TOTAL SECTOR		33,634,950	33,350,531	100.0%	6,139,053	10,983,155	32.9%	7,102,093	21.3%

Fuente: Reporte SIIF Nación a 31 de mayo de 2026
Oficina Asesora Planeación - OAP

Nota:

En el Presupuesto del MHCP se contemplan recursos en gastos de funcionamiento correspondientes al pago del incremento salarial de las entidades del Presupuesto General de la Nación – PGN y el rubro de otras transferencias para el cubrimiento de contingencias del Estado. Así mismo, en los gastos de inversión, se contemplan recursos para transporte masivo, pero su gestión y ejecución dependen de los entes gestores.

FUNCIONAMIENTO - EJECUCIÓN POR ENTIDAD

Cifras en millones

FUNCIONAMIENTO SECTOR HACIENDA									
No.	CONCEPTO	APROPIACIÓN INICIAL 2026	APROPIACIÓN VIGENTE 2026	% PART.	APROPIACIÓN BLOQUEADA	COMPROMISOS 2026		OBLIGACIONES 2026	
						Valor	%	Valor	%
1	MINHACIENDA	24,273,506	24,131,451	84.4%	6,056,051	5,740,492	23.8%	4,787,085	19.8%
2	DIAN	3,600,355	3,600,355	12.6%	0	1,142,413	31.7%	1,024,734	28.5%
3	SUPERFINANCIERA	443,882	443,882	1.6%	80,942	113,964	25.7%	107,523	24.2%
4	UGPP	244,439	244,439	0.9%	0	116,718	47.7%	81,252	33.2%
5	ITRC	26,935	26,935	0.1%	0	11,888	44.1%	10,300	38.2%
6	SUPERSOLIDARIA	26,142	26,142	0.1%	1,253	9,777	37.4%	8,298	31.7%
7	CONTADURIA	23,038	23,038	0.1%	0	9,834	42.7%	7,911	34.3%
8	UIAF	26,637	26,637	0.1%	0	9,937	37.3%	9,342	35.1%
9	URF	18,376	18,376	0.1%	0	7,089	38.6%	6,664	36.3%
10	FONDO ADAPTACION	43,385	43,385	0.2%	0	12,360	28.5%	8,593	19.8%
TOTAL SECTOR		28,726,694	28,584,640	100.0%	6,138,246	7,174,472	25.1%	6,051,703	21.2%

Fuente: Reporte SIIF Nación a 31 de mayo de 2026
Oficina Asesora Planeación - OAP

INVERSIÓN - EJECUCIÓN POR ENTIDAD

Cifras en millones

INVERSIÓN SECTOR HACIENDA									
No.	CONCEPTO	APROPIACIÓN INICIAL 2026	APROPIACIÓN VIGENTE 2026	% PART.	APROPIACIÓN BLOQUEADA	COMPROMISOS 2026		OBLIGACIONES 2026	
						Valor	%	Valor	%
1	MINHACIENDA	4,237,278	4,094,913	85.9%	807	3,311,049	80.9%	1,015,266	24.8%
2	DIAN	72,802	72,802	1.5%	0	37,046	50.9%	17,350	23.8%
3	SUPERFINANCIERA	60,609	60,609	1.3%	0	35,102	57.9%	9,097	15.0%
4	CONTADURIA	4,335	4,335	0.1%	0	3,772	87.0%	1,288	29.7%
5	SUPERSOLIDARIA	20,000	20,000	0.4%	0	13,048	65.2%	5,661	28.3%
6	UGPP	4,784	4,784	0.1%	0	1,855	38.8%	635	13.3%
7	ITRC	663	663	0.0%	0	295	44.4%	111	16.7%
8	UIAF	2,496	2,496	0.1%	0	1,701	68.1%	982	39.3%
9	FONDO ADAPTACION	505,288	505,288	10.6%	0	404,814	80.1%	0	0.0%
TOTAL SECTOR		4,908,256	4,765,891	100.0%	807	3,808,683	79.9%	1,050,390	22.0%

Fuente: Reporte SIIF Nación a 31 de mayo de 2026
Oficina Asesora Planeación - OAP

Información de Ejecución Presupuestal

Ministerio de Hacienda y Crédito Público

Mayo 31 de 2026



CONSOLIDADO EJECUCIÓN MHCP

Cifras en millones

EJECUCIÓN RESUMEN - MHCP								
CONCEPTO	APROPIACIÓN INICIAL 2026	APROPIACIÓN VIGENTE 2026	% PART.	APROPIACIÓN BLOQUEADA	COMPROMISOS 2026		OBLIGACIONES 2026	
					Valor	%	Valor	%
FUNCIONAMIENTO	24,273,506	24,131,451	85.5%	6,056,051	5,740,492	23.8%	4,787,085	19.8%
GASTOS DE PERSONAL*	4,886,502	4,857,034	17.2%	4,716,553	41,383	0.9%	41,089	0.8%
NACIÓN	4,746,021	4,716,553	16.7%	4,716,553	0	0.0%	0	0.0%
MHCP	140,481	140,481	0.5%	0	41,383	29.5%	41,089	29.2%
ADQUISICIÓN DE BIENES Y SERVICIOS	139,096	142,070	0.5%	0	65,856	46.4%	21,975	15.5%
TRANSFERENCIAS	18,392,655	18,277,068	64.8%	1,339,497	5,053,122	27.6%	4,716,888	25.8%
CORRIENTES**	17,643,542	17,727,955	62.8%	1,339,497	4,961,202	28.0%	4,643,489	26.2%
DE CAPITAL	749,113	549,113	1.9%	0	91,920	16.7%	73,399	13.4%
ADQUISICIÓN DE ACTIVOS FINANCIEROS	605,075	605,075	2.1%	0	579,580	95.8%	6,582	1.1%
GASTOS POR TRIBUTOS, MULTAS, SANCIONES E INTERES DE MORA	250,178	250,204	0.9%	0	551	0.2%	551	0.2%
INVERSIÓN	4,237,278	4,094,913	14.5%	807	3,311,049	80.9%	1,015,266	24.8%
PROYECTOS MISIONALES MHCP	41,714	41,714	0.1%	0	23,542	56.4%	7,948	19.1%
NACIÓN	4,195,564	4,053,199	14.4%	807	3,287,507	81.1%	1,007,318	24.9%
- TRANSPORTE MASIVO	2,975,587	2,975,587	10.5%	0	2,210,702	74.3%	743,508	25.0%
- ESTRATEGICOS***	1,219,977	1,077,612	3.8%	807	1,076,805	99.9%	263,810	24.5%
TOTAL	28,510,784	28,226,364	100%	6,056,858	9,051,540	32.1%	5,802,351	20.6%

Fuente: Reporte SIIF Nación a 31 de mayo de 2026
Oficina Asesora Planeación - OAP

***Gastos de Personal – Nación:** Hace referencia al rubro “Otros Gastos Personales – Distribución Previo Concepto DGPPN”, el cual incluye los recursos previstos para financiar el valor del incremento salarial a decretar por el Gobierno Nacional para las entidades del Presupuesto General de la Nación, en la vigencia 2026.

** En el presupuesto del MHCP se contemplan recursos para la transferencia “Otras transferencias - Distribución previo concepto DGPPN”, orientados a atender las contingencias que se presentan durante la vigencia en las entidades que hacen parte del Presupuesto General de la Nación con cargo al presupuesto de gastos de funcionamiento.

*** En el presupuesto del MHCP se incluyen recursos para transporte masivo, pero su gestión y ejecución dependen de los entes gestores, quienes solicitan los giros al MinTransporte.

GASTOS DE PERSONAL Y ADQUISICIÓN DE BIENES Y SERVICIOS

Cifras en millones

FUNCIONAMIENTO MHCP								
CONCEPTO	APROPIACIÓN INICIAL 2026	APROPIACIÓN VIGENTE 2026	APROPIACIÓN BLOQUEADA	% PART.	COMPROMISOS 2026		OBLIGACIONES 2026	
					Valor	%	Valor	%
GASTOS DE PERSONAL	4,886,502	4,857,034	4,716,553	97.2%	41,383	0.9%	41,089	0.8%
SERVICIOS PERSONALES ASOCIADOS A NOMINA	4,861,631	4,832,163	4,691,682	96.7%	41,383	0.9%	41,089	0.9%
SERVICIOS PERSONALES ASOCIADOS A NOMINA (MHCP)	94,653	94,653	0	1.9%	29,274	30.9%	28,983	30.6%
CONTRIBUCIONES INHERENTES A LA NÓMINA	33,946	33,946	0	0.7%	8,553	25.2%	8,553	25.2%
REMUNERACIONES NO CONSTITUTIVAS DE FACTOR SALARIAL	11,882	11,882	0	0.2%	3,556	29.9%	3,554	29.9%
NACIÓN* (A-01-01-04)	4,721,150	4,691,682	4,691,682	94%	0	0.0%	0	0.0%
NACIÓN* (A-01-02-04)	24,871	24,871	24,871	0.5%	0	0.0%	0	0.0%
ADQUISICIÓN DE BIENES Y SERVICIOS	139,096	142,070	0	2.8%	65,856	46.4%	21,975	15.5%
TOTAL GASTOS DE PERSONAL Y GASTOS GENERALES	5,025,598	4,999,105	4,716,553	100.0%	107,239	2.1%	63,064	1.3%

Fuente: Reporte SIIF Nación a 31 de mayo de 2026
Oficina Asesora Planeación - OAP

***Gastos de Personal – Nación:** Hace referencia al rubro “**Otros Gastos Personales – Distribución Previo Concepto DGPPN**”, el cual incluye los recursos previstos para financiar el valor del incremento salarial a decretar por el Gobierno Nacional para las entidades del Presupuesto General de la Nación, en la vigencia 2026.

TRANSFERENCIAS

Cifras en millones

TOTAL TRANSFERENCIAS							
CONCEPTO	APROPIACIÓN VIGENTE 2026	% PART.	APROPIACIÓN BLOQUEADA 2026	COMPROMISOS 2026		OBLIGACIONES 2026	
				Valor	%	Valor	%
Transferencias	18,277,068	100.0%	1,339,497	5,053,122	27.6%	4,716,888	25.8%
Corrientes	17,727,955	97.0%	1,339,497	4,961,202	28.0%	4,643,489	26.2%
De Capital	549,113	3.0%	0	91,920	16.7%	73,399	13.4%
Rubros de mayor impacto en Transferencias							
SGP (Propósito General; Resguardos Indígenas; Participación Municipios de la Ribera del Río Magdalena; Programas de Alimentación Escolar, Distritos y Municipios)	13,557,274	76.5%	0	4,228,520	31.2%	4,228,520	31.2%
Otras Transferencias Distribución Previo Concepto DGPPN	1,453,543	8.2%	1,339,497	0	0.0%	0	0.0%
Participación del IVA para los Departamentos	313,979	1.8%	0	313,979	100.0%	47,097	15.0%
Fondo nacional de pensiones de las entidades territoriales ley 549 de 1999 (de pensiones)	134,569	0.8%	0	0	0.0%	0	0.0%
Prestaciones del sector salud (ley 715/2001) (de pensiones)	149,177	0.8%	0	29,600	19.8%	10,330	6.9%
Fondo de compensación interministerial	47,836	0.3%	0	0	0.0%	0	0.0%
Recursos a los municipios con territorios colectivos de comunidades negras. Artículo 255 Ley 1753 de 2015	93,324	0.5%	0	0	0.0%	0	0.0%
Departamento Archipiélago de San Andrés, Providencia y Santa Catalina (Ley 1a. de 1972)	146,283	0.8%	0	37,241	25.5%	37,241	25.5%
Recursos a los municipios con resguardos indígenas Art. 24 Ley 44 de 1990, Art. 184 Ley 223 de 1995	50,306	0.3%	0	0	0.0%	0	0.0%
A universidades para funcionamiento Ley 30 de 1992 artículo 86	35,640	0.2%	0	0	0.0%	0	0.0%
Sentencias y conciliaciones	37,091	0.2%	0	30,286	81.7%	35	0.1%
Transferencia a Coljuegos	51,398	0.3%	0	16,158	31.4%	16,158	31.4%
Cubrimiento del riesgo del deslizamiento del salario mínimo – Dec. 036/2015	639,313	3.6%	0	302,588	47.3%	302,588	47.3%
Otras Transferencias Corrientes No Clasificadas	1,018,222	5.7%	0	2,832	0.3%	1,520	0.1%
Total Transferencias Corrientes	17,727,955	100%	1,339,497	4,961,202	28.0%	4,643,489	26.2%
Aportes a Findeter - Subsidios para operaciones de redescuento para proyectos de inversión Parágrafo Único, Numeral 3 Art. 270 del Estatuto Orgánico del Sistema Financiero	457,193	83.3%	0	0	0.0%	0	0.0%
Capitalización de Entidades Públicas	91,920	16.7%	0	91,920	100.0%	73,399	79.9%
Total Transferencias de Capital	549,113	100%	0	91,920	16.7%	73,399	13.4%

Fuente: Reporte SIIF Nación a 31 de mayo de 2026
Oficina Asesora Planeación - OAP

PROYECTOS MISIONALES MHCP

Cifras en millones

EJECUCIÓN PRESUPUESTAL DESAGREGADA PROYECTOS MISIONALES - MHCP								
NOMBRE del PROYECTO	APROPIACIÓN INICIAL 2026	APROPIACIÓN VIGENTE 2026	% PART.	APROPIACIÓN BLOQUEADA	COMPROMISOS 2026		OBLIGACIONES 2026	
					Valor	%	Valor	%
Mejoramiento e Integración de la Información en la Gestión Financiera Pública Nacional. - 8. ESTABILIDAD MACROECONÓMICA / 1. ADMINISTRACIÓN EFICIENTE DE LOS RECURSOS PÚBLICOS	2,987	2,987	7.2%	0	2,109	70.6%	995	33.3%
Implementación de Acciones de Fortalecimiento Institucional para Mejorar la Calidad del Gasto Público y Preservar la Sostenibilidad Fiscal de las Entidades Territoriales y sus Descentralizadas. Nacional. - 5. CONVERGENCIA REGIONAL / B. ENTIDADES PÚBLICAS TERRITORIALES Y NACIONALES FORTALECIDAS	9,270	9,270	22.2%	0	5,867	63.3%	3,193	34.4%
Optimización de las Capacidades del SIIF Nación para la Articulación con las Necesidades del Sistema de la GFP. Nacional - 8. ESTABILIDAD MACROECONÓMICA / 1. ADMINISTRACIÓN EFICIENTE de LOS RECURSOS PÚBLICOS	15,360	15,360	36.8%	0	8,139	53.0%	2,697	17.6%
Fortalecimiento del Seguimiento y Evaluación Financiera y Fiscal del Sistema General de Seguridad Social en Salud (SGSSS) y del Sistema General de Riesgos Laborales (SGRL) Nacional. - 8. ESTABILIDAD MACROECONÓMICA / 1. ADMINISTRACIÓN EFICIENTE DE LOS RECURSOS PÚBLICOS	1,019	1,019	2.4%	0	637	62.5%	64	6.3%
Desarrollo e Implementación de una Estrategia Para Coberturas de los Precios del Petróleo para Colombia Nacional. - 8. ESTABILIDAD MACROECONÓMICA / 1. ADMINISTRACIÓN EFICIENTE de LOS RECURSOS PÚBLICOS	202	202	0.5%	0	118	58.3%	67	33.3%
Optimización del Modelo de Gestión y Gobernanza del Portafolio de Empresas y Sistemas de Transporte Masivo Nacional - 8. ESTABILIDAD MACROECONÓMICA / 1. ADMINISTRACIÓN EFICIENTE DE LOS RECURSOS PÚBLICOS	1,315	1,315	3.2%	0	858	65.2%	278	21.2%
Fortalecimiento de las Competencias Técnicas de los Funcionarios del MHCP Nacional. - 8. ESTABILIDAD MACROECONÓMICA / 1. ADMINISTRACIÓN EFICIENTE de LOS RECURSOS PÚBLICOS	1,103	1,103	2.6%	0	0	0.0%	0	0.0%
Fortalecimiento de la Infraestructura y equipamiento Físico de las Sedes del MHCP Bogotá Nacional. - 8. ESTABILIDAD MACROECONÓMICA / 1. ADMINISTRACIÓN EFICIENTE de LOS RECURSOS PÚBLICOS	1,210	1,210	2.9%	0	0	0.0%	0	0.0%
Fortalecimiento Tecnológico para la transformación Digital en el MHCP Bogotá, D.C - 8. ESTABILIDAD MACROECONÓMICA / 1. ADMINISTRACIÓN EFICIENTE de LOS RECURSOS PÚBLICOS	7,692	7,692	18.4%	0	4,387	57.0%	514	6.7%
Diseño Eimplementación de un Ecosistema de Inteligencia Organizacional en el Ministerio de Hacienda y Crédito Público Nacional - 8. ESTABILIDAD MACROECONÓMICA / 1. ADMINISTRACIÓN EFICIENTE de LOS RECURSOS PÚBLICOS	1,556	1,556	3.7%	0	1,427	91.7%	140	9.0%
PROYECTOS MISIONALES MHCP	41,714	41,714	100.0%	0	23,542	56.4%	7,948	19.1%

Fuente: Reporte SIIF Nación a 31 de mayo de 2026
Oficina Asesora Planeación - OAP

PROYECTOS DE TRANSPORTE MASIVO

Cifras en millones

EJECUCIÓN PRESUPUESTAL TRANSPORTE								
NOMBRE DEL PROYECTO	APROPIACIÓN INICIAL 2026	APROPIACIÓN VIGENTE 2026	% PART.	APROPIACIÓN BLOQUEADA	COMPROMISOS 2026		OBLIGACIONES 2026	
					Valor	%	Valor	%
Implantación del Regiotram de occidente entre Bogotá y Facatativá. - 2. SEGURIDAD HUMANA Y JUSTICIA SOCIAL / B. FINANCIACIÓN SOSTENIBLE DE LOS SISTEMAS DE TRANSPORTE PÚBLICO	371,096	371,096	12.5%	0	371,096	100.0%	351,733	94.8%
Construcción de las fases II y III de la extensión de la troncal norte quito sur del sistema Transmilenio Soacha. - 2. SEGURIDAD HUMANA Y JUSTICIA SOCIAL / B. FINANCIACIÓN SOSTENIBLE DE LOS SISTEMAS DE TRANSPORTE PÚBLICO	157,891	157,891	5.3%	0	157,891	100.0%	0	0.0%
Implementación sistema integrado de transporte masivo de Cali. - 2. SEGURIDAD HUMANA Y JUSTICIA SOCIAL / B. FINANCIACIÓN SOSTENIBLE DE LOS SISTEMAS DE TRANSPORTE PÚBLICO.	20,539	20,539	0.7%	0	20,539	100.0%	0	0.0%
Construcción tramo 1 de la primera línea de metro de Bogotá para mejorar las condiciones de movilidad de sus habitantes. Bogotá. - 2. SEGURIDAD HUMANA Y JUSTICIA SOCIAL / B. FINANCIACIÓN SOSTENIBLE DE LOS SISTEMAS DE TRANSPORTE PÚBLICO	1,235,269	1,235,269	41.5%	0	922,173	74.7%	391,775	31.7%
Proyecto metro ligero de la avenida 80 de Medellín. - 2. SEGURIDAD HUMANA Y JUSTICIA SOCIAL / B. FINANCIACIÓN SOSTENIBLE DE LOS SISTEMAS DE TRANSPORTE PÚBLICO.	512,559	512,559	17.2%	0	512,559	100.0%	0	0.0%
Implementación sistema estratégico de transporte público para el municipio de Ibagué. - 2. SEGURIDAD HUMANA Y JUSTICIA SOCIAL / B. FINANCIACIÓN SOSTENIBLE DE LOS SISTEMAS DE TRANSPORTE PÚBLICO.	61,521	61,521	2.1%	0	61,521	100.0%	0	0.0%
Construcción de la troncal de la calle 13 desde la troncal av. las Américas hasta el límite de la ciudad, río Bogotá del sistema Transmilenio. Bogotá. - 2. SEGURIDAD HUMANA Y JUSTICIA SOCIAL / B. FINANCIACIÓN SOSTENIBLE DE LOS SISTEMAS DE TRANSPORTE PÚBLICO.	616,712	616,712	20.7%	0	164,922	26.7%	0	0.0%
TOTAL PROYECTOS TRANSPORTE MASIVO	2,975,587	2,975,587	100.0%	0	2,210,702	74.3%	743,508	25.0%

Fuente: Reporte SIIF Nación a 31 de mayo de 2026
Oficina Asesora Planeación - OAP

PROYECTOS ESTRATÉGICOS

Cifras en millones

PROYECTOS IMPORTANCIA ESTRATÉGICA NACIONAL								
PROYECTO	APROPIACIÓN INICIAL 2026	APROPIACIÓN VIGENTE 2026	% PART.	APROPIACIÓN BLOQUEADA	COMPROMISOS 2026		OBLIGACIONES 2026	
					Valor	%	Valor	%
Apoyo plan Todos Somos Pazcífico en el Litoral Pacífico Nacional. - 5. CONVERGENCIA REGIONAL / H. ACCESO A SERVICIOS PÚBLICOS A PARTIR DE LAS CAPACIDADES Y NECESIDADES DE LOS TERRITORIOS	471,445	471,445	43.7%	0	471,445	100.0%	122,506	26.0%
Distribución coberturas de tasa de interés para financiación de vivienda nueva. Nacional. - 8. ESTABILIDAD MACROECONÓMICA / 1. ADMINISTRACIÓN EFICIENTE DE LOS RECURSOS PÚBLICOS	395,198	395,198	36.7%	0	395,198	100.0%	91,891	23.3%
Apoyo A Proyectos De Inversión A Nivel Nacional-[Distribucion Previo Concepto Dnp] - 8. ESTABILIDAD MACROECONÓMICA / 1. ADMINISTRACIÓN EFICIENTE DE LOS RECURSOS PÚBLICOS - [DISTRIBUCIÓN PREVIO CONCEPTO DNP]	143,172	807	0.1%	807	0	0.0%	0	0.0%
Apoyo al Fondo DIAN para Colombia Nacional. - 8. ESTABILIDAD MACROECONÓMICA / 5. MODERNIZACIÓN DE LA DIRECCIÓN DE IMPUESTOS Y ADUANAS NACIONALES (DIAN)	210,163	210,163	19.5%	0	210,163	100.0%	49,413	23.5%
Proyectos Estratégicos	1,219,977	1,077,612	100%	807	1,076,805	99.9%	263,810	24.5%

Fuente: Reporte SIIF Nación a 31 de mayo de 2026
Oficina Asesora Planeación - OAP

CONSOLIDADO EJECUCIÓN MHCP SIN CONSIDERAR EFECTO DE LAS PROVISIONES

Cifras en millones

COMPOSICIÓN GASTOS DE FUNCIONAMIENTO E INVERSIÓN - MHCP						
RUBRO / CONCEPTO	APROPIACIÓN VIGENTE 2026	% PART.	COMPROMISOS 2026		OBLIGACIONES 2026	
			Valor	% (compr./apr. vigente)	Valor	% (oblig./apr. vigente)
Otros gastos de personal - Distribución previo concepto DGPPN	4,716,553	16.7%	0	0	0	0
Otras Transferencias - Distribución Previo Concepto DGPPN	1,453,543	5.1%	0	0	0	0
Otras provisiones *	122,567	0.4%	0	0	0	0
Rubros ejecutados por la entidad	17,838,787	63.2%	5,740,492	32.18%	4,787,085	26.8%
TOTAL GASTOS DE FUNCIONAMIENTO	24,131,451	85%	5,740,492	23.8%	4,787,085	19.8%
Apoyo a proyectos de inversión a nivel nacional- Distribución previo concepto DNP	807	0.0%	0	0	0	0
Otros proyectos estratégicos	1,076,805	3.8%	1,076,805	100.0%	263,810	24.5%
Proyectos de Transporte Masivo	2,975,587	10.5%	2,210,702	74.3%	743,508	25.0%
Proyectos Misionales	41,714	0.1%	23,542	56.4%	7,948	19.1%
TOTAL GASTOS DE INVERSIÓN	4,094,913	15%	3,311,049	80.9%	1,015,266	24.8%
TOTAL EJECUCIÓN MHCP	28,226,364	100.0%	9,051,540	32.1%	5,802,351	20.6%
TOTAL EJECUCIÓN MHCP - SIN PROVISIONES	21,932,893	100.0%	9,051,540	41.3%	5,802,351	26.5%

Fuente: Reporte SIIF Nación a 31 de mayo de 2026
Oficina Asesora Planeación - OAP

Nota: En la sección presupuestal 13-01-01 Ministerio de Hacienda y Crédito Público – Gestión General, se incorporan provisiones con destino a otras entidades del PGN para fines específicos, lo que tiene un impacto en la ejecución presupuestal de la Entidad.

* En “Otras provisiones” se incorporan los siguientes rubros: Fondo de compensación interministerial (Ley 718 de 2001, artículo 87), A universidades para funcionamiento (Ley 30 de 1.992, artículo 86) y Gastos inherentes a la intervención administrativa (parágrafo 3, artículo 10, Decreto 4334 de 2008, artículo 1, Decreto 1761 de 2009).



Hacienda

