

Información de Ejecución Presupuestal

Sector Hacienda

Marzo 31 de 2026



CONTENIDO

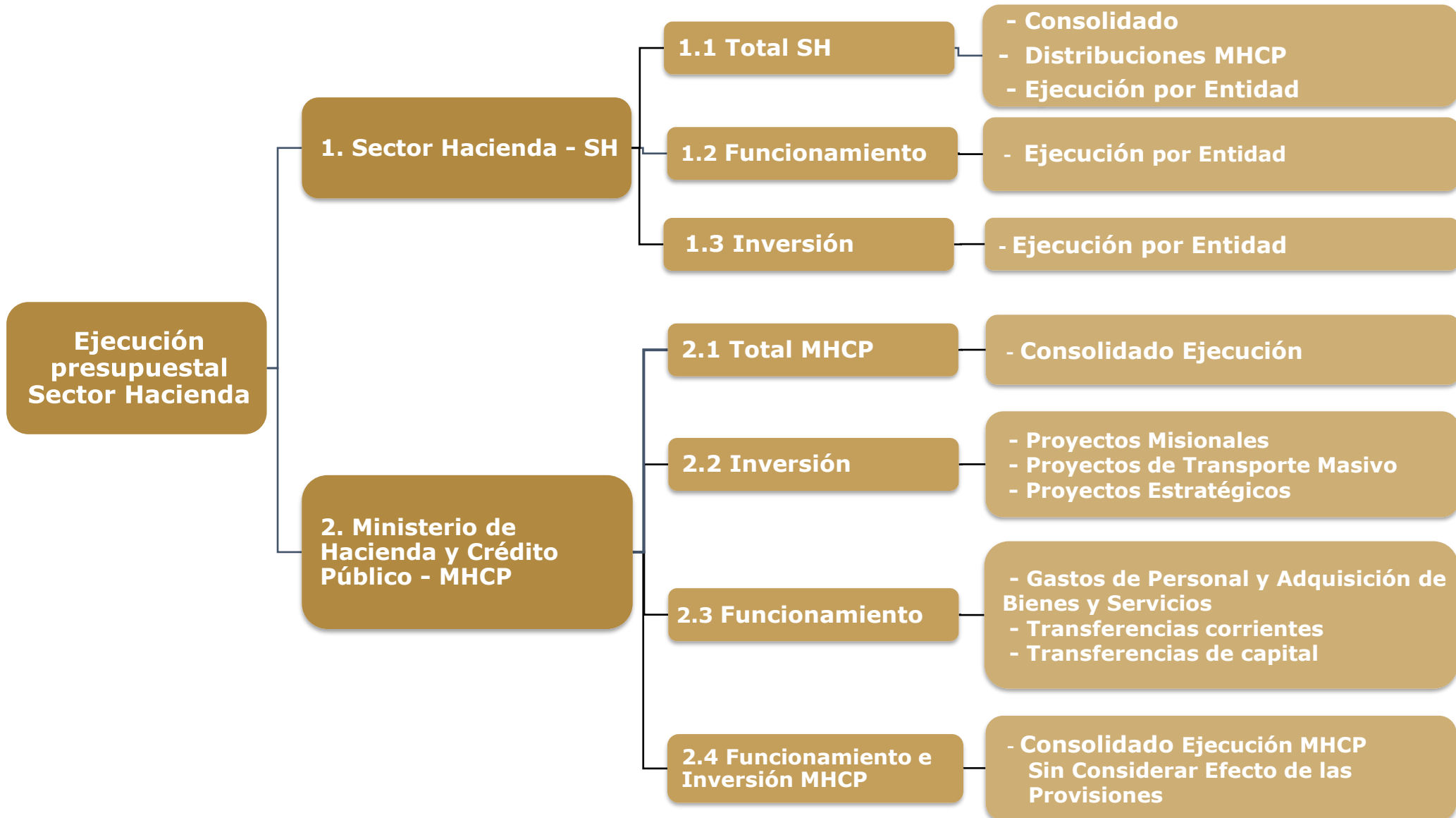

CONSOLIDADO SECTOR HACIENDA

Cifras en millones

EJECUCIÓN TOTAL SECTOR HACIENDA								
CONCEPTO	APROPIACIÓN INICIAL 2026	APROPIACIÓN VIGENTE 2026	% PART.	APROPIACIÓN BLOQUEADA	COMPROMISOS 2026		OBLIGACIONES 2026	
					Valor	%	Valor	%
FUNCIONAMIENTO	28,726,694	28,128,108	85.3%	5,840,109	3,805,186	13.5%	3,077,448	10.9%
INVERSIÓN	4,908,256	4,839,891	14.7%	807	3,782,879	78.2%	557,667	11.5%
TOTAL SECTOR HACIENDA	33,634,950	32,967,999	100.0%	5,840,916	7,588,065	23.0%	3,635,115	11.0%

Fuente: Reporte SIIF Nación a 31 de marzo de 2026
Oficina Asesora Planeación - OAP

Notas:

- El presupuesto del **Sector Hacienda** presenta **recursos no disponibles por \$5.840.916 millones**, correspondientes a apropiaciones con previo concepto de la **DGPPN**, de los cuales el **99,99%** corresponde a **gastos de funcionamiento (\$5.840.109 millones)** y el **0,01%** a **gastos de inversión (\$807 millones)**.
- Del total de recursos no disponibles, el **98,6%** corresponde al **Ministerio de Hacienda y Crédito Público**, equivalente a **\$5.758.721 millones**, distribuidos así:
 - 99,9%** en gastos de funcionamiento (\$5.757.914 millones).
 - 0,01%** en gastos de inversión (\$807 millones).
- Los porcentajes de participación por concepto de gasto se calculan con base en la **apropiación vigente del Sector Hacienda**, y los porcentajes de compromisos y obligaciones se obtienen como proporción de la **apropiación vigente de cada concepto**.

DISTRIBUCIONES MINISTERIO HACIENDA Y CRÉDITO PÚBLICO

☐ Se realizaron distribuciones de funcionamiento por **\$508.083 millones**, conforme al siguiente detalle:

Cifras en millones

DISTRIBUCIONES FUNCIONAMIENTO MARZO DE 2026		
ENTIDAD	RESOLUCIÓN	VALOR
MINISTERIO DE AGRICULTURA Y DESARROLLO RURAL	RESOL 0310 DEL 11 DE FEBRERO DE 2026	10,000
CONGRESO DE LA REPÚBLICA	RESOL 0441 DEL 27 DE FEBRERO DE 2026	250
PRESIDENCIA DE LA REPÚBLICA	RESOL 0440 DEL 27 DE FEBRERO DE 2026	400,000
UNIDAD ADMINISTRATIVA ESPECIAL MIGRACIÓN COLOMBIA	RESOL 0542 DEL 17 DE MARZO DE 2026	29,468
TOTAL FUNCIONAMIENTO		439,718
DISTRIBUCIONES INVERSIÓN MARZO DE 2026		
DEPARTAMENTO ADMINISTRATIVO PARA LA PROSPERIDAD SOCIAL	RESOL 0584 DEL 24 DE MARZO DE 2026	68,365
TOTAL INVERSIÓN		68,365
TOTAL DISTRIBUCIONES		508,083

Fuente: Reporte SIIF Nación a 31 de marzo de 2026
Oficina Asesora Planeación - OAP

EJECUCIÓN POR ENTIDAD

Cifras en millones

EJECUCIÓN TOTAL SECTOR HACIENDA POR ENTIDAD									
No.	CONCEPTO	APROPIACIÓN INICIAL 2026	APROPIACIÓN VIGENTE 2026	% PART.	APROPIACIÓN BLOQUEADA	COMPROMISOS 2026		OBLIGACIONES 2026	
						Valor	%	Valor	%
1	MINHACIENDA	28,510,784	27,843,832	84.5%	5,758,721	6,247,974	22.4%	2,978,859	10.7%
2	DIAN	3,673,157	3,673,157	11.1%	0	705,293	19.2%	519,730	14.1%
3	SUPERFINANCIERA	504,491	504,491	1.5%	80,942	80,991	16.1%	63,331	12.6%
4	UGPP	249,223	249,223	0.8%	0	92,632	37.2%	42,306	17.0%
5	CONTADURIA	27,373	27,373	0.1%	0	10,618	38.8%	4,943	18.1%
6	SUPERSOLIDARIA	46,142	46,142	0.1%	1,253	16,799	36.4%	6,847	14.8%
7	ITRC	27,598	27,598	0.1%	0	8,190	29.7%	5,393	19.5%
8	UIAF	29,133	29,133	0.1%	0	7,002	24.0%	5,124	17.6%
9	URF	18,376	18,376	0.1%	0	4,392	23.9%	3,927	21.4%
10	FONDO ADAPTACION	548,673	548,673	1.7%	0	414,174	75.5%	4,655	0.8%
TOTAL SECTOR		33,634,950	32,967,999	100.0%	5,840,916	7,588,065	23.0%	3,635,115	11.0%

Fuente: Reporte SIIF Nación a 31 de marzo de 2026
Oficina Asesora Planeación - OAP

Nota:

En el Presupuesto del MHCP se contemplan recursos en gastos de funcionamiento correspondientes al pago del incremento salarial de las entidades del Presupuesto General de la Nación – PGN y el rubro de otras transferencias para el cubrimiento de contingencias del Estado. Así mismo, en los gastos de inversión, se contemplan recursos para transporte masivo, pero su gestión y ejecución dependen de los entes gestores.

FUNCIONAMIENTO - EJECUCIÓN POR ENTIDAD

Cifras en millones

FUNCIONAMIENTO SECTOR HACIENDA									
No.	CONCEPTO	APROPIACIÓN INICIAL 2026	APROPIACIÓN VIGENTE 2026	% PART.	APROPIACIÓN BLOQUEADA	COMPROMISOS 2026		OBLIGACIONES 2026	
						Valor	%	Valor	%
1	MINHACIENDA	24,273,506	23,674,919	84.2%	5,757,914	2,939,517	12.4%	2,435,754	10.3%
2	DIAN	3,600,355	3,600,355	12.8%	0	670,876	18.6%	514,256	14.3%
3	SUPERFINANCIERA	443,882	443,882	1.6%	80,942	63,680	14.3%	57,513	13.0%
4	UGPP	244,439	244,439	0.9%	0	90,777	37.1%	41,970	17.2%
5	ITRC	26,935	26,935	0.1%	0	7,895	29.3%	5,366	19.9%
6	SUPERSOLIDARIA	26,142	26,142	0.1%	1,253	6,447	24.7%	4,678	17.9%
7	CONTADURIA	23,038	23,038	0.1%	0	6,851	29.7%	4,313	18.7%
8	UIAF	26,637	26,637	0.1%	0	5,390	20.2%	5,016	18.8%
9	URF	18,376	18,376	0.1%	0	4,392	23.9%	3,927	21.4%
10	FONDO ADAPTACION	43,385	43,385	0.2%	0	9,360	21.6%	4,655	10.7%
TOTAL SECTOR		28,726,694	28,128,108	100.0%	5,840,109	3,805,186	13.5%	3,077,448	10.9%

Fuente: Reporte SIIF Nación a 31 de marzo de 2026
Oficina Asesora Planeación - OAP

INVERSIÓN - EJECUCIÓN POR ENTIDAD

Cifras en millones

INVERSIÓN SECTOR HACIENDA									
No.	CONCEPTO	APROPIACIÓN INICIAL 2026	APROPIACIÓN VIGENTE 2026	% PART.	APROPIACIÓN BLOQUEADA	COMPROMISOS 2026		OBLIGACIONES 2026	
						Valor	%	Valor	%
1	MINHACIENDA	4,237,278	4,168,913	86.1%	807	3,308,456	79.4%	543,105	13.0%
2	DIAN	72,802	72,802	1.5%	0	34,417	47.3%	5,474	7.5%
3	SUPERFINANCIERA	60,609	60,609	1.3%	0	17,310	28.6%	5,818	9.6%
4	CONTADURIA	4,335	4,335	0.1%	0	3,767	86.9%	630	14.5%
5	SUPERSOLIDARIA	20,000	20,000	0.4%	0	10,352	51.8%	2,169	10.8%
6	UGPP	4,784	4,784	0.1%	0	1,855	38.8%	336	7.0%
7	ITRC	663	663	0.0%	0	295	44.4%	27	4.1%
8	UIAF	2,496	2,496	0.1%	0	1,612	64.6%	108	4.3%
9	FONDO ADAPTACION	505,288	505,288	10.4%	0	404,814	80.1%	0	0.0%
	TOTAL SECTOR	4,908,256	4,839,891	100.0%	807	3,782,879	78.2%	557,667	11.5%

Fuente: Reporte SIIF Nación a 31 de marzo de 2026
Oficina Asesora Planeación - OAP

Información de Ejecución Presupuestal

Ministerio de Hacienda y Crédito Público

Marzo 31 de 2026



CONSOLIDADO EJECUCIÓN MHCP

Cifras en millones

EJECUCIÓN RESUMEN - MHCP								
CONCEPTO	APROPIACIÓN INICIAL 2026	APROPIACIÓN VIGENTE 2026	% PART.	APROPIACIÓN BLOQUEADA	COMPROMISOS 2026		OBLIGACIONES 2026	
					Valor	%	Valor	%
FUNCIONAMIENTO	24,273,506	23,674,919	85.0%	5,757,914	2,939,517	12.4%	2,435,754	10.3%
GASTOS DE PERSONAL*	4,886,502	4,857,034	17.4%	4,716,553	21,965	0.5%	21,766	0.4%
NACIÓN	4,746,021	4,716,553	16.9%	4,716,553	0	0.0%	0	0.0%
MHCP	140,481	140,481	0.5%	0	21,965	15.6%	21,766	15.5%
ADQUISICIÓN DE BIENES Y SERVICIOS	139,096	139,096	0.5%	0	54,962	39.5%	11,717	8.4%
TRANSFERENCIAS	18,392,655	17,823,536	64.0%	1,041,360	2,862,065	16.1%	2,402,272	13.5%
CORRIENTES**	17,643,542	17,274,423	62.0%	1,041,360	2,770,145	16.0%	2,402,272	13.9%
DE CAPITAL	749,113	549,113	2.0%	0	91,920	16.7%	0	0.0%
ADQUISICIÓN DE ACTIVOS FINANCIEROS	605,075	605,075	2.2%	0	0	0.0%	0	0.0%
GASTOS POR TRIBUTOS, MULTAS, SANCIONES E INTERES DE MORA	250,178	250,178	0.9%	0	525	0.2%	0	0.0%
INVERSIÓN	4,237,278	4,168,913	15.0%	0	3,308,456	79.4%	543,105	13.0%
PROYECTOS MISIONALES MHCP	41,714	41,714	0.1%	0	20,949	50.2%	3,688	8.8%
NACIÓN	4,195,564	4,127,199	14.8%	0	3,287,507	79.7%	539,416	13.1%
- TRANSPORTE MASIVO	2,975,587	2,975,587	10.7%	0	2,210,702	74.3%	391,775	13.2%
- ESTRATEGICOS***	1,219,977	1,151,612	4.1%	807	1,076,805	93.5%	147,641	12.8%
TOTAL	28,510,784	27,843,832	100%	5,816,103	6,247,974	22.4%	2,978,859	10.7%

Fuente: Reporte SIIF Nación a 31 de marzo de 2026
Oficina Asesora Planeación - OAP

***Gastos de Personal – Nación:** Hace referencia al rubro “Otros Gastos Personales – Distribución Previo Concepto DGPPN”, el cual incluye los recursos previstos para financiar el valor del incremento salarial a decretar por el Gobierno Nacional para las entidades del Presupuesto General de la Nación, en la vigencia 2026.

** En el presupuesto del MHCP se contemplan recursos para la transferencia “Otras transferencias - Distribución previo concepto DGPPN”, orientados a atender las contingencias que se presentan durante la vigencia en las entidades que hacen parte del Presupuesto General de la Nación con cargo al presupuesto de gastos de funcionamiento.

*** En el presupuesto del MHCP se incluyen recursos para transporte masivo, pero su gestión y ejecución dependen de los entes gestores, quienes solicitan los giros al MinTransporte.

GASTOS DE PERSONAL Y ADQUISICIÓN DE BIENES Y SERVICIOS

Cifras en millones

FUNCIONAMIENTO MHCP								
CONCEPTO	APROPIACIÓN INICIAL 2026	APROPIACIÓN VIGENTE 2026	APROPIACIÓN BLOQUEADA	% PART.	COMPROMISOS 2026		OBLIGACIONES 2026	
					Valor	%	Valor	%
GASTOS DE PERSONAL	4,886,502	4,857,034	4,716,553	97.2%	21,965	0.5%	21,766	0.4%
SERVICIOS PERSONALES ASOCIADOS A NOMINA	4,815,803	4,786,335	4,691,682	95.8%	16,112	0.3%	15,914	0.3%
NACIÓN* (A-01-01-04)	4,721,150	4,691,682	4,691,682	94%	0	0.0%	0	0.0%
NACIÓN* (A-01-02-04)	24,871	24,871	24,871	0.5%	0	0.0%	0	0.0%
SERVICIOS PERSONALES ASOCIADOS A NOMINA (MHCP)	94,653	94,653	0	1.9%	16,112	17.0%	15,914	16.8%
REMUNERACIONES NO CONSTITUTIVAS DE FACTOR SALARIAL	11,882	11,882	0	0.2%	1,646	13.9%	1,645	13.8%
CONTRIBUCIONES INHERENTES A LA NÓMINA	33,946	33,946	0	0.7%	4,207	12.4%	4,207	12.4%
ADQUISICIÓN DE BIENES Y SERVICIOS	139,096	139,096	0	2.8%	54,962	39.5%	11,717	8.4%
TOTAL GASTOS DE PERSONAL Y GASTOS GENERALES	5,025,598	4,996,130	4,716,553	100.0%	76,928	1.5%	33,483	0.7%

Fuente: Reporte SIIF Nación a 31 de marzo de 2026
Oficina Asesora Planeación - OAP

***Gastos de Personal – Nación:** Hace referencia al rubro “**Otros Gastos Personales – Distribución Previo Concepto DGPPN**”, el cual incluye los recursos previstos para financiar el valor del incremento salarial a decretar por el Gobierno Nacional para las entidades del Presupuesto General de la Nación, en la vigencia 2026.

TRANSFERENCIAS

Cifras en millones

TOTAL TRANSFERENCIAS							
CONCEPTO	APROPIACIÓN VIGENTE 2026	% PART.	APROPIACIÓN BLOQUEADA 2026	COMPROMISOS 2026		OBLIGACIONES 2026	
				Valor	%	Valor	%
Transferencias	17,823,536	100.0%	1,041,360	2,862,065	16.1%	2,402,272	13.5%
Corrientes	17,274,423	96.9%	1,041,360	2,770,145	16.0%	2,402,272	13.9%
De Capital	549,113	3.1%	0	91,920	16.7%	0	0.0%
Rubros de mayor impacto en Transferencias							
SGP (Propósito General; Resguardos Indígenas; Participación Municipios de la Ribera del Río Magdalena; Programas de Alimentación Escolar, Distritos y Municipios)	13,557,274	78.5%	0	2,394,390	17.7%	2,365,528	17.4%
Otras Transferencias Distribución Previa Concepto DGPPN	1,859,832	10.8%	1,041,360	0	0.0%	0	0.0%
Participación del IVA para los Departamentos	313,979	1.8%	0	313,979	100.0%	0	0.0%
Fondo nacional de pensiones de las entidades territoriales ley 549 de 1999 (de pensiones)	134,569	0.8%	0	0	0.0%	0	0.0%
Prestaciones del sector salud (ley 715/2001) (de pensiones)	149,177	0.9%	0	29,600	19.8%	6,193	4.2%
Fondo de compensación interministerial	47,836	0.3%	0	0	0.0%	0	0.0%
Recursos a los municipios con territorios colectivos de comunidades negras. Artículo 255 Ley 1753 de 2015	93,324	0.5%	0	0	0.0%	0	0.0%
Departamento Archipiélago de San Andrés, Providencia y Santa Catalina (Ley 1a. de 1972)	146,283	0.8%	0	20,933	14.3%	20,933	14.3%
Recursos a los municipios con resguardos indígenas Art. 24 Ley 44 de 1990, Art. 184 Ley 223 de 1995	50,306	0.3%	0	0	0.0%	0	0.0%
A universidades para funcionamiento Ley 30 de 1992 artículo 86	35,640	0.2%	0	0	0.0%	0	0.0%
Sentencias y conciliaciones	10,857	0.1%	0	0	0.0%	0	0.0%
Transferencia a Coljuegos	51,398	0.3%	0	9,250	18.0%	9,250	18.0%
Cubrimiento del riesgo del deslizamiento del salario mínimo – Dec. 036/2015	639,313	3.7%	0	0	0.0%	0	0.0%
Otras Transferencias Corrientes No Clasificadas	184,635	1.1%	0	1,994	1.1%	368	0.2%
Total Transferencias Corrientes	17,274,423	100%	1,041,360	2,770,145	16.0%	2,402,272	13.9%
Aportes a Findeter - Subsidios para operaciones de redescuento para proyectos de inversión Parágrafo Único, Numeral 3 Art. 270 del Estatuto Orgánico del Sistema Financiero	457,193	83.3%	0	0	0.0%	0	0.0%
Capitalización de Entidades Públicas	91,920	16.7%	0	91,920	100.0%	0	0.0%
Total Transferencias de Capital	549,113	100%	0	91,920	16.7%	0	0.0%

Fuente: Reporte SIIF Nación a 31 de marzo de 2026
Oficina Asesora Planeación - OAP

PROYECTOS MISIONALES MHCP

Cifras en millones

EJECUCIÓN PRESUPUESTAL DESAGREGADA PROYECTOS MISIONALES - MHCP								
NOMBRE del PROYECTO	APROPIACIÓN INICIAL 2026	APROPIACIÓN VIGENTE 2026	% PART.	APROPIACIÓN BLOQUEADA	COMPROMISOS 2026		OBLIGACIONES 2026	
					Valor	%	Valor	%
Mejoramiento e Integración de la Información en la Gestión Financiera Pública Nacional. - 8. ESTABILIDAD MACROECONÓMICA / 1. ADMINISTRACIÓN EFICIENTE DE LOS RECURSOS PÚBLICOS	2,987	2,987	7.2%	0	2,109	70.6%	472	15.8%
Implementación de Acciones de Fortalecimiento Institucional para Mejorar la Calidad del Gasto Público y Preservar la Sostenibilidad Fiscal de las Entidades Territoriales y sus Descentralizadas. Nacional. - 5. CONVERGENCIA REGIONAL / B. ENTIDADES PÚBLICAS TERRITORIALES Y NACIONALES FORTALECIDAS	9,270	9,270	22.2%	0	5,718	61.7%	1,602	17.3%
Optimización de las Capacidades del SIIF Nación para la Articulación con las Necesidades del Sistema de la GFP. Nacional - 8. ESTABILIDAD MACROECONÓMICA / 1. ADMINISTRACIÓN EFICIENTE de LOS RECURSOS PÚBLICOS	15,360	15,360	36.8%	0	8,139	53.0%	1,255	8.2%
Fortalecimiento del Seguimiento y Evaluación Financiera y Fiscal del Sistema General de Seguridad Social en Salud (SGSSS) y del Sistema General de Riesgos Laborales (SGRL) Nacional. - 8. ESTABILIDAD MACROECONÓMICA / 1. ADMINISTRACIÓN EFICIENTE DE LOS RECURSOS PÚBLICOS	1,019	1,019	2.4%	0	637	62.5%	0	0.0%
Desarrollo e Implementación de una Estrategia Para Coberturas de los Precios del Petróleo para Colombia Nacional. - 8. ESTABILIDAD MACROECONÓMICA / 1. ADMINISTRACIÓN EFICIENTE de LOS RECURSOS PÚBLICOS	202	202	0.5%	0	118	58.3%	34	16.7%
Optimización del Modelo de Gestión y Gobernanza del Portafolio de Empresas y Sistemas de Transporte Masivo Nacional - 8. ESTABILIDAD MACROECONÓMICA / 1. ADMINISTRACIÓN EFICIENTE DE LOS RECURSOS PÚBLICOS	1,315	1,315	3.2%	0	858	65.2%	86	6.6%
Fortalecimiento de las Competencias Técnicas de los Funcionarios del MHCP Nacional. - 8. ESTABILIDAD MACROECONÓMICA / 1. ADMINISTRACIÓN EFICIENTE de LOS RECURSOS PÚBLICOS	1,103	1,103	2.6%	0	0	0.0%	0	0.0%
Fortalecimiento de la Infraestructura y equipamiento Físico de las Sedes del MHCP Bogotá Nacional. - 8. ESTABILIDAD MACROECONÓMICA / 1. ADMINISTRACIÓN EFICIENTE de LOS RECURSOS PÚBLICOS	1,210	1,210	2.9%	0	0	0.0%	0	0.0%
Fortalecimiento Tecnológico para la transformación Digital en el MHCP Bogotá, D.C - 8. ESTABILIDAD MACROECONÓMICA / 1. ADMINISTRACIÓN EFICIENTE de LOS RECURSOS PÚBLICOS	7,692	7,692	18.4%	0	1,943	25.3%	188	2.4%
Diseño Eimplementación de un Ecosistema de Inteligencia Organizacional en el Ministerio de Hacienda y Crédito Público Nacional - 8. ESTABILIDAD MACROECONÓMICA / 1. ADMINISTRACIÓN EFICIENTE de LOS RECURSOS PÚBLICOS	1,556	1,556	3.7%	0	1,427	91.7%	52	3.3%
PROYECTOS MISIONALES MHCP	41,714	41,714	100.0%	0	20,949	50.2%	3,688	8.8%

PROYECTOS DE TRANSPORTE MASIVO

Cifras en millones

EJECUCIÓN PRESUPUESTAL TRANSPORTE								
NOMBRE DEL PROYECTO	APROPIACIÓN INICIAL 2026	APROPIACIÓN VIGENTE 2026	% PART.	APROPIACIÓN BLOQUEADA	COMPROMISOS 2026		OBLIGACIONES 2026	
					Valor	%	Valor	%
Implantación del Regiotram de occidente entre Bogotá y Facatativá. - 2. SEGURIDAD HUMANA Y JUSTICIA SOCIAL / B. FINANCIACIÓN SOSTENIBLE DE LOS SISTEMAS DE TRANSPORTE PÚBLICO	371,096	371,096	12.5%	0	371,096	100.0%	0	0.0%
Construcción de las fases II y III de la extensión de la troncal norte quito sur del sistema Transmilenio Soacha. - 2. SEGURIDAD HUMANA Y JUSTICIA SOCIAL / B. FINANCIACIÓN SOSTENIBLE DE LOS SISTEMAS DE TRANSPORTE PÚBLICO	157,891	157,891	5.3%	0	157,891	100.0%	0	0.0%
Implementación sistema integrado de transporte masivo de Cali. - 2. SEGURIDAD HUMANA Y JUSTICIA SOCIAL / B. FINANCIACIÓN SOSTENIBLE DE LOS SISTEMAS DE TRANSPORTE PÚBLICO.	20,539	20,539	0.7%	0	20,539	100.0%	0	0.0%
Construcción tramo 1 de la primera línea de metro de Bogotá para mejorar las condiciones de movilidad de sus habitantes. Bogotá. - 2. SEGURIDAD HUMANA Y JUSTICIA SOCIAL / B. FINANCIACIÓN SOSTENIBLE DE LOS SISTEMAS DE TRANSPORTE PÚBLICO	1,235,269	1,235,269	41.5%	0	922,173	74.7%	391,775	31.7%
Proyecto metro ligero de la avenida 80 de Medellín. - 2. SEGURIDAD HUMANA Y JUSTICIA SOCIAL / B. FINANCIACIÓN SOSTENIBLE DE LOS SISTEMAS DE TRANSPORTE PÚBLICO.	512,559	512,559	17.2%	0	512,559	100.0%	0	0.0%
Implementación sistema estratégico de transporte público para el municipio de ibagué. - 2. SEGURIDAD HUMANA Y JUSTICIA SOCIAL / B. FINANCIACIÓN SOSTENIBLE DE LOS SISTEMAS DE TRANSPORTE PÚBLICO.	61,521	61,521	2.1%	0	61,521	100.0%	0	0.0%
Construcción de la troncal de la calle 13 desde la troncal av. las américas hasta el límite de la ciudad, río Bogotá del sistema transmilenio. Bogotá. - 2. SEGURIDAD HUMANA Y JUSTICIA SOCIAL / B. FINANCIACIÓN SOSTENIBLE DE LOS SISTEMAS DE TRANSPORTE PÚBLICO.	616,712	616,712	20.7%	0	164,922	26.7%	0	0.0%
TOTAL PROYECTOS TRANSPORTE MASIVO	2,975,587	2,975,587	100.0%	0	2,210,702	74.3%	391,775	13.2%

Fuente: Reporte SIIF Nación a 31 de marzo de 2026
Oficina Asesora Planeación - OAP

PROYECTOS ESTRATÉGICOS

Cifras en millones

PROYECTOS IMPORTANCIA ESTRATÉGICA NACIONAL								
PROYECTO	APROPIACIÓN INICIAL 2026	APROPIACIÓN VIGENTE 2026	% PART.	APROPIACIÓN BLOQUEADA	COMPROMISOS 2026		OBLIGACIONES 2026	
					Valor	%	Valor	%
Apoyo plan Todos Somos Pazcífico en el Litoral Pacífico Nacional. - 5. CONVERGENCIA REGIONAL / H. ACCESO A SERVICIOS PÚBLICOS A PARTIR DE LAS CAPACIDADES Y NECESIDADES DE LOS TERRITORIOS	471,445	471,445	40.9%	0	471,445	100.0%	101,952	21.6%
Distribución coberturas de tasa de interés para financiación de vivienda nueva. Nacional. - 8. ESTABILIDAD MACROECONÓMICA / 1. ADMINISTRACIÓN EFICIENTE DE LOS RECURSOS PÚBLICOS	395,198	395,198	34.3%	0	395,198	100.0%	45,689	11.6%
Apoyo A Proyectos De Inversión A Nivel Nacional- [Distribucion Previo Concepto Dnp] - 8. ESTABILIDAD MACROECONÓMICA / 1. ADMINISTRACIÓN EFICIENTE DE LOS RECURSOS PÚBLICOS - [DISTRIBUCIÓN PREVIO CONCEPTO DNP]	143,172	74,807	6.5%	807	0	0.0%	0	0.0%
Apoyo al Fondo DIAN para Colombia Nacional. - 8. ESTABILIDAD MACROECONÓMICA / 5. MODERNIZACIÓN DE LA DIRECCIÓN DE IMPUESTOS Y ADUANAS NACIONALES (DIAN)	210,163	210,163	18.2%	0	210,163	100.0%	0	0.0%
Proyectos Estratégicos	1,219,977	1,151,612	100%	807	1,076,805	93.5%	147,641	12.8%

Fuente: Reporte SIIF Nación a 31 de marzo de 2026
Oficina Asesora Planeación - OAP

CONSOLIDADO EJECUCIÓN MHCP SIN CONSIDERAR EFECTO DE LAS PROVISIONES

Cifras en millones

COMPOSICIÓN GASTOS DE FUNCIONAMIENTO E INVERSIÓN - MHCP						
RUBRO / CONCEPTO	APROPIACIÓN VIGENTE 2026	% PART.	COMPROMISOS 2026		OBLIGACIONES 2026	
			Valor	% (compr./apr.vigente)	Valor	% (oblig./apr.vigente)
Otros gastos de personal - Distribución previo concepto DGPPN	4,716,553	16.9%	0	0	0	0
Otras Transferencias - Distribución Previo Concepto DGPPN	1,859,832	6.7%	0	0	0	0
Otras provisiones *	96,333	0.3%	0	0	0	0
Rubros ejecutados por la entidad	17,002,200	61.1%	2,939,517	17.29%	2,435,754	14.3%
TOTAL GASTOS DE FUNCIONAMIENTO	23,674,919	85%	2,939,517	12.4%	2,435,754	10.3%
Apoyo a proyectos de inversión a nivel nacional- Distribución previo concepto DNP	74,807	0.3%	0	0	0	0
Otros proyectos estratégicos	1,076,805	3.9%	1,076,805	100.0%	147,641	13.7%
Proyectos de Transporte Masivo	2,975,587	10.7%	2,210,702	74.3%	391,775	13.2%
Proyectos Misionales	41,714	0.1%	20,949	50.2%	3,688	8.8%
TOTAL GASTOS DE INVERSIÓN	4,168,913	15%	3,308,456	79.4%	543,105	13.0%
TOTAL EJECUCIÓN MHCP	27,843,832	100.0%	6,247,974	22.4%	2,978,859	10.7%
TOTAL EJECUCIÓN MHCP - SIN PROVISIONES	21,096,306	100.0%	6,247,974	29.6%	2,978,859	14.1%

Fuente: Reporte SIIF Nación a 31 de marzo de 2026
Oficina Asesora Planeación - OAP

Nota: En la sección presupuestal 13-01-01 Ministerio de Hacienda y Crédito Público – Gestión General, se incorporan provisiones con destino a otras entidades del PGN para fines específicos, lo que tiene un impacto en la ejecución presupuestal de la Entidad.

* En “Otras provisiones” se incorporan los siguientes rubros: Fondo de compensación interministerial (Ley 718 de 2001, artículo 87), A universidades para funcionamiento (Ley 30 de 1.992, artículo 86) y Gastos inherentes a la intervención administrativa (parágrafo 3, artículo 10, Decreto 4334 de 2008, artículo 1, Decreto 1761 de 2009).



Hacienda

