

# Información de Ejecución Presupuestal

## Sector Hacienda

Febrero 28 de 2026



# CONTENIDO

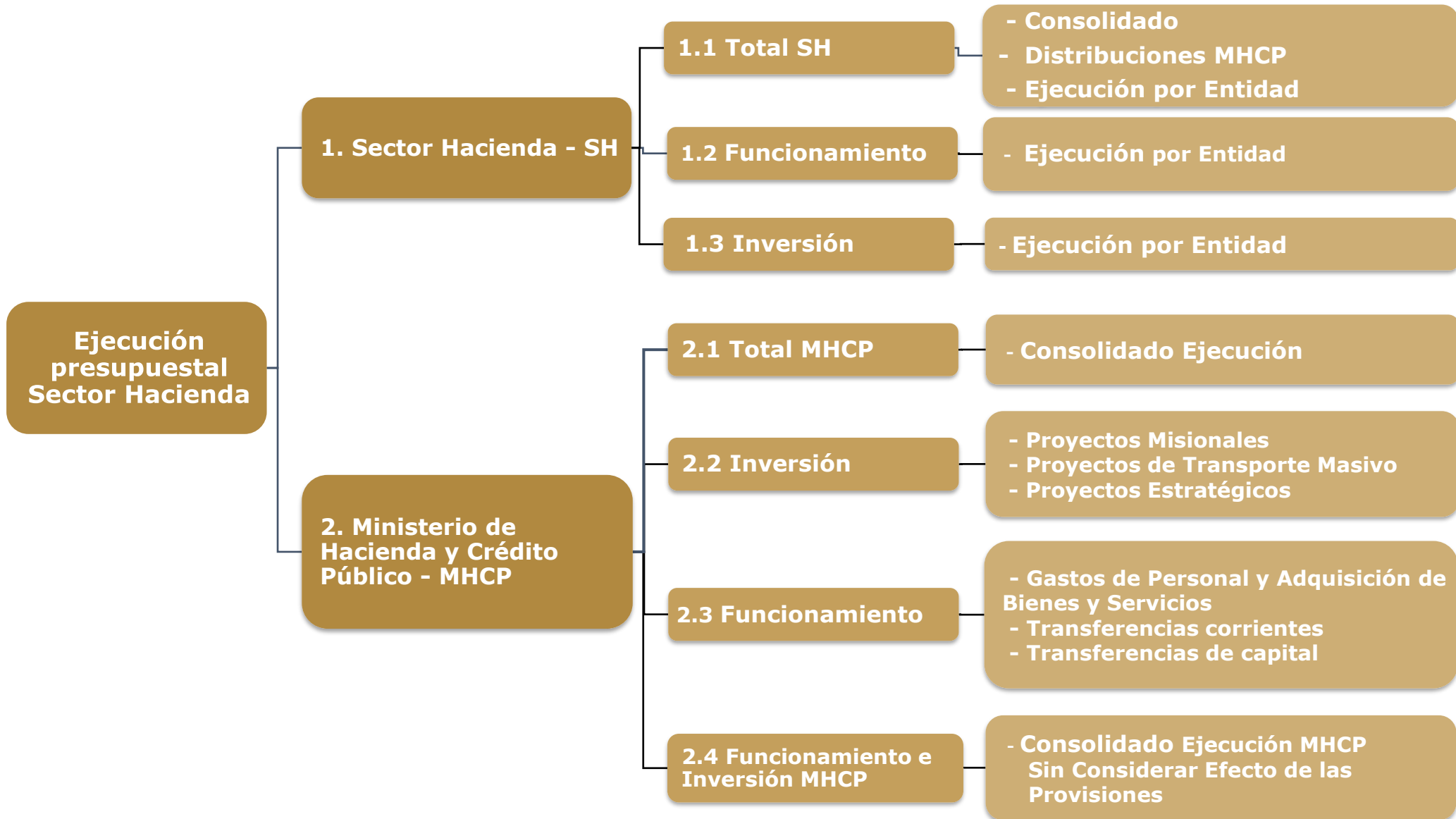

# CONSOLIDADO SECTOR HACIENDA

Cifras en millones

EJECUCIÓN TOTAL SECTOR HACIENDA								
CONCEPTO	APROPIACIÓN INICIAL 2026	APROPIACIÓN VIGENTE 2026	% PART.	APROPIACIÓN BLOQUEADA	COMPROMISOS 2026		OBLIGACIONES 2026	
					Valor	%	Valor	%
FUNCIONAMIENTO	28,726,694	28,557,825	85.3%	5,688,048	2,318,901	8.1%	1,884,357	6.6%
INVERSIÓN	4,908,256	4,908,256	14.7%	143,172	3,780,927	77.0%	519,825	10.6%
<b>TOTAL SECTOR HACIENDA</b>	<b>33,634,950</b>	<b>33,466,081</b>	<b>100.0%</b>	<b>5,831,220</b>	<b>6,099,828</b>	<b>18.2%</b>	<b>2,404,182</b>	<b>7.2%</b>

Fuente: Reporte SIIF Nación a 28 de Febrero de 2026  
Oficina Asesora Planeación - OAP

## Notas:

- El presupuesto del **Sector Hacienda** presenta **recursos no disponibles por \$5.831.220 millones**, correspondientes a apropiaciones con previo concepto de la **DGPPN**, de los cuales el **97,54%** corresponde a **gastos de funcionamiento (\$5.688.048 millones)** y el **2,46%** a **gastos de inversión (\$807 millones)**.
- Del total de recursos no disponibles, el **98,6%** corresponde al **Ministerio de Hacienda y Crédito Público**, equivalente a **\$5.749.025 millones**, distribuidos así:
  - 97,51%** en gastos de funcionamiento (\$5.605.853 millones).
  - 2,49%** en gastos de inversión (\$143.172 millones).
- Los porcentajes de participación por concepto de gasto se calculan con base en la **apropiación vigente del Sector Hacienda**, y los porcentajes de compromisos y obligaciones se obtienen como proporción de la **apropiación vigente de cada concepto**.

# EJECUCIÓN POR ENTIDAD

Cifras en millones

EJECUCIÓN TOTAL SECTOR HACIENDA POR ENTIDAD									
No.	CONCEPTO	APROPIACIÓN INICIAL 2026	APROPIACIÓN VIGENTE 2026	% PART.	APROPIACIÓN BLOQUEADA	COMPROMISOS 2026		OBLIGACIONES 2026	
						Valor	%	Valor	%
1	MINHACIENDA	28,510,784	28,341,914	84.7%	5,749,025	4,966,232	17.5%	1,977,711	7.0%
2	DIAN	3,673,157	3,673,157	11.0%	0	542,816	14.8%	346,172	9.4%
3	SUPERFINANCIERA	504,491	504,491	1.5%	80,942	60,114	11.9%	37,733	7.5%
4	UGPP	249,223	249,223	0.7%	0	80,315	32.2%	24,405	9.8%
5	CONTADURIA	27,373	27,373	0.1%	0	8,989	32.8%	2,855	10.4%
6	SUPEROLIDARIA	46,142	46,142	0.1%	1,253	15,262	33.1%	3,031	6.6%
7	ITRC	27,598	27,598	0.1%	0	6,347	23.0%	3,467	12.6%
8	UIAF	29,133	29,133	0.1%	0	4,340	14.9%	3,369	11.6%
9	URF	18,376	18,376	0.1%	0	3,067	16.7%	2,734	14.9%
10	FONDO ADAPTACION	548,673	548,673	1.6%	0	412,345	75.2%	2,704	0.5%
	<b>TOTAL SECTOR</b>	<b>33,634,950</b>	<b>33,466,081</b>	<b>100.0%</b>	<b>5,831,220</b>	<b>6,099,828</b>	<b>18.2%</b>	<b>2,404,182</b>	<b>7.2%</b>

**Fuente:** Reporte SIIF Nación a 28 de Febrero de 2026  
Oficina Asesora Planeación - OAP

## Nota:

En el Presupuesto del MHCP se contemplan recursos en gastos de funcionamiento correspondientes al pago del incremento salarial de las entidades del Presupuesto General de la Nación – PGN y el rubro de otras transferencias para el cubrimiento de contingencias del Estado. Así mismo, en los gastos de inversión, se contemplan recursos para transporte masivo, pero su gestión y ejecución dependen de los entes gestores.

# FUNCIONAMIENTO - EJECUCIÓN POR ENTIDAD

Cifras en millones

FUNCIONAMIENTO SECTOR HACIENDA									
No.	CONCEPTO	APROPIACIÓN INICIAL 2026	APROPIACIÓN VIGENTE 2026	% PART.	APROPIACIÓN BLOQUEADA	COMPROMISOS 2026		OBLIGACIONES 2026	
						Valor	%	Valor	%
1	MINHACIENDA	24,273,506	24,104,637	84.4%	5,605,853	1,657,829	6.9%	1,460,956	6.1%
2	DIAN	3,600,355	3,600,355	12.6%	0	508,399	14.1%	345,865	9.6%
3	SUPERFINANCIERA	443,882	443,882	1.6%	80,942	43,218	9.7%	35,619	8.0%
4	UGPP	244,439	244,439	0.9%	0	78,460	32.1%	24,375	10.0%
5	ITRC	26,935	26,935	0.1%	0	6,052	22.5%	3,467	12.9%
6	SUPERSOLIDARIA	26,142	26,142	0.1%	1,253	4,911	18.8%	2,526	9.7%
7	CONTADURIA	23,038	23,038	0.1%	0	5,677	24.6%	2,805	12.2%
8	UIAF	26,637	26,637	0.1%	0	3,756	14.1%	3,305	12.4%
9	URF	18,376	18,376	0.1%	0	3,067	16.7%	2,734	14.9%
10	FONDO ADAPTACION	43,385	43,385	0.2%	0	7,531	17.4%	2,704	6.2%
<b>TOTAL SECTOR</b>		<b>28,726,694</b>	<b>28,557,825</b>	<b>100.0%</b>	<b>5,688,048</b>	<b>2,318,901</b>	<b>8.1%</b>	<b>1,884,357</b>	<b>6.6%</b>

**Fuente:** Reporte SIIF Nación a 28 de Febrero de 2026  
Oficina Asesora Planeación - OAP

# INVERSIÓN - EJECUCIÓN POR ENTIDAD

Cifras en millones

INVERSIÓN SECTOR HACIENDA									
No.	CONCEPTO	APROPIACIÓN INICIAL 2026	APROPIACIÓN VIGENTE 2026	% PART.	APROPIACIÓN BLOQUEADA	COMPROMISOS 2026		OBLIGACIONES 2026	
						Valor	%	Valor	%
1	MINHACIENDA	4,237,278	4,237,278	86.3%	143,172	3,308,403	78.1%	516,755	12.2%
2	DIAN	72,802	72,802	1.5%	0	34,417	47.3%	307	0.4%
3	SUPERFINANCIERA	60,609	60,609	1.2%	0	16,896	27.9%	2,114	3.5%
4	CONTADURIA	4,335	4,335	0.1%	0	3,312	76.4%	50	1.2%
5	SUPERSOLIDARIA	20,000	20,000	0.4%	0	10,352	51.8%	505	2.5%
6	UGPP	4,784	4,784	0.1%	0	1,855	38.8%	30	0.6%
7	ITRC	663	663	0.0%	0	295	44.4%	0	0.0%
8	UIAF	2,496	2,496	0.1%	0	583	23.4%	64	2.6%
9	FONDO ADAPTACION	505,288	505,288	10.3%	0	404,814	80.1%	0	0.0%
	<b>TOTAL SECTOR</b>	<b>4,908,256</b>	<b>4,908,256</b>	<b>100.0%</b>	<b>143,172</b>	<b>3,780,927</b>	<b>77.0%</b>	<b>519,825</b>	<b>10.6%</b>

**Fuente:** Reporte SIIF Nación a 28 de Febrero de 2026  
Oficina Asesora Planeación - OAP

# **Información de Ejecución Presupuestal**

## **Ministerio de Hacienda y Crédito Público**

**Febrero 28 de 2026**



# CONSOLIDADO EJECUCIÓN MHCP

Cifras en millones

EJECUCIÓN RESUMEN - MHCP								
CONCEPTO	APROPIACIÓN INICIAL 2026	APROPIACIÓN VIGENTE 2026	% PART.	APROPIACIÓN BLOQUEADA	COMPROMISOS 2026		OBLIGACIONES 2026	
					Valor	%	Valor	%
<b>FUNCIONAMIENTO</b>	24,273,506	24,104,637	85.0%	5,605,853	1,657,829	6.9%	1,460,956	6.1%
<b>GASTOS DE PERSONAL*</b>	<b>4,886,502</b>	<b>4,886,502</b>	<b>17.2%</b>	<b>4,746,021</b>	<b>13,821</b>	<b>0.3%</b>	<b>13,635</b>	<b>0.3%</b>
NACIÓN	4,746,021	4,746,021	16.7%	4,746,021	0	0.0%	0	0.0%
MHCP	140,481	140,481	0.5%	0	13,821	9.8%	13,635	9.7%
<b>ADQUISICIÓN DE BIENES Y SERVICIOS</b>	<b>139,096</b>	<b>139,096</b>	<b>0.5%</b>	<b>0</b>	<b>52,494</b>	<b>37.7%</b>	<b>3,779</b>	<b>2.7%</b>
<b>TRANSFERENCIAS</b>	<b>18,392,655</b>	<b>18,223,786</b>	<b>64.3%</b>	<b>859,832</b>	<b>1,591,514</b>	<b>8.7%</b>	<b>1,443,542</b>	<b>7.9%</b>
CORRIENTES**	17,643,542	17,474,673	61.7%	859,832	1,499,594	8.6%	1,443,542	8.3%
DE CAPITAL	749,113	749,113	2.6%	0	91,920	12.3%	0	0.0%
<b>ADQUISICIÓN DE ACTIVOS FINANCIEROS</b>	<b>605,075</b>	<b>605,075</b>	<b>2.1%</b>	<b>0</b>	<b>0</b>	<b>0.0%</b>	<b>0</b>	<b>0.0%</b>
<b>GASTOS POR TRIBUTOS, MULTAS, SANCIONES E INTERES DE MORA</b>	<b>250,178</b>	<b>250,178</b>	<b>0.9%</b>	<b>0</b>	<b>0</b>	<b>0.0%</b>	<b>0</b>	<b>0.0%</b>
<b>INVERSIÓN</b>	<b>4,237,278</b>	<b>4,237,278</b>	<b>15.0%</b>	<b>0</b>	<b>3,308,403</b>	<b>78.1%</b>	<b>516,755</b>	<b>12.2%</b>
<b>PROYECTOS MISIONALES MHCP</b>	<b>41,714</b>	<b>41,714</b>	<b>0.1%</b>	<b>0</b>	<b>20,896</b>	<b>50.1%</b>	<b>1,663</b>	<b>4.0%</b>
<b>NACIÓN</b>	<b>4,195,564</b>	<b>4,195,564</b>	<b>14.8%</b>	<b>0</b>	<b>3,287,507</b>	<b>78.4%</b>	<b>515,092</b>	<b>12.3%</b>
- TRANSPORTE MASIVO	2,975,587	2,975,587	10.5%	0	2,210,702	74.3%	391,775	13.2%
- ESTRATEGICOS***	1,219,977	1,219,977	4.3%	143,172	1,076,805	88.3%	123,317	10.1%
<b>TOTAL</b>	<b>28,510,784</b>	<b>28,341,914</b>	<b>100%</b>	<b>5,816,103</b>	<b>4,966,232</b>	<b>17.5%</b>	<b>1,977,711</b>	<b>7.0%</b>

Fuente: Reporte SIIF Nación a 28 de Febrero de 2026  
Oficina Asesora Planeación - OAP

\***Gastos de Personal – Nación:** Hace referencia al rubro “Otros Gastos Personales – Distribución Previo Concepto DGPPN”, el cual incluye los recursos previstos para financiar el valor del incremento salarial a decretar por el Gobierno Nacional para las entidades del Presupuesto General de la Nación, en la vigencia 2026.

\*\* En el presupuesto del MHCP se contemplan recursos para la transferencia “Otras transferencias - Distribución previo concepto DGPPN”, orientados a atender las contingencias que se presentan durante la vigencia en las entidades que hacen parte del Presupuesto General de la Nación con cargo al presupuesto de gastos de funcionamiento.

\*\*\* En el presupuesto del MHCP se incluyen recursos para transporte masivo, pero su gestión y ejecución dependen de los entes gestores, quienes solicitan los giros al MinTransporte.



# GASTOS DE PERSONAL Y ADQUISICIÓN DE BIENES Y SERVICIOS

Cifras en millones

FUNCIONAMIENTO MHCP								
CONCEPTO	APROPIACIÓN INICIAL 2026	APROPIACIÓN VIGENTE 2026	APROPIACIÓN BLOQUEADA	% PART.	COMPROMISOS 2026		OBLIGACIONES 2026	
					Valor	%	Valor	%
<b>GASTOS DE PERSONAL</b>	<b>4,886,502</b>	<b>4,886,502</b>	<b>4,746,021</b>	<b>97.2%</b>	<b>13,821</b>	<b>0.3%</b>	<b>13,635</b>	<b>0.3%</b>
SERVICIOS PERSONALES ASOCIADOS A NOMINA	4,815,803	4,815,803	4,721,150	95.8%	10,626	0.2%	10,466	0.2%
NACIÓN* (A-01-01-04)	4,721,150	4,721,150	4,721,150	94%	0	0.0%	0	0.0%
NACIÓN* (A-01-02-04)	24,871	24,871	24,871	0.5%	0	0.0%	0	0.0%
SERVICIOS PERSONALES ASOCIADOS A NOMINA (MHCP)	94,653	94,653	0	1.9%	10,626	11.2%	10,466	11.1%
REMUNERACIONES NO CONSTITUTIVAS DE FACTOR SALARIAL	11,882	11,882	0	0.2%	1,103	9.3%	1,076	9.1%
CONTRIBUCIONES INHERENTES A LA NÓMINA	33,946	33,946	0	0.7%	2,092	6.2%	2,092	6.2%
<b>ADQUISICIÓN DE BIENES Y SERVICIOS</b>	<b>139,096</b>	<b>139,096</b>	<b>0</b>	<b>2.8%</b>	<b>52,494</b>	<b>37.7%</b>	<b>3,779</b>	<b>2.7%</b>
<b>TOTAL GASTOS DE PERSONAL Y GASTOS GENERALES</b>	<b>5,025,598</b>	<b>5,025,598</b>	<b>4,746,021</b>	<b>100.0%</b>	<b>66,315</b>	<b>1.3%</b>	<b>17,414</b>	<b>0.3%</b>

Fuente: Reporte SIIF Nación a 28 de Febrero de 2026  
Oficina Asesora Planeación - OAP

\***Gastos de Personal – Nación:** Hace referencia al rubro “**Otros Gastos Personales – Distribución Previo Concepto DGPPN**”, el cual incluye los recursos previstos para financiar el valor del incremento salarial a decretar por el Gobierno Nacional para las entidades del Presupuesto General de la Nación, en la vigencia 2026.

# TRANSFERENCIAS

Cifras en millones

TOTAL TRANSFERENCIAS							
CONCEPTO	APROPIACIÓN VIGENTE 2026	% PART.	APROPIACIÓN BLOQUEADA 2026	COMPROMISOS 2026		OBLIGACIONES 2026	
				Valor	%	Valor	%
<b>Transferencias</b>	<b>18,223,786</b>	<b>100.0%</b>	<b>859,832</b>	<b>1,591,514</b>	<b>8.7%</b>	<b>1,443,542</b>	<b>7.9%</b>
Corrientes	17,474,673	95.9%	859,832	1,499,594	8.6%	1,443,542	8.3%
De Capital	749,113	4.1%	0	91,920	12.3%	0	0.0%
Rubros de mayor impacto en Transferencias							
SGP (Propósito General; Resguardos Indígenas; Participación Municipios de la Ribera del Río Magdalena; Programas de Alimentación Escolar, Distritos y Municipios)	13,557,274	77.6%	0	1,462,863	10.8%	1,434,001	10.6%
Otras Transferencias Distribución Previa Concepto DGPPN	2,060,082	11.8%	859,832	0	0.0%	0	0.0%
Participación del IVA para los Departamentos	313,979	1.8%	0	0	0.0%	0	0.0%
Fondo nacional de pensiones de las entidades territoriales ley 549 de 1999 (de pensiones)	134,569	0.8%	0	0	0.0%	0	0.0%
Prestaciones del sector salud (ley 715/2001) (de pensiones)	149,177	0.9%	0	29,600	19.8%	4,133	2.8%
Fondo de compensación interministerial	47,836	0.3%	0	0	0.0%	0	0.0%
Recursos a los municipios con territorios colectivos de comunidades negras. Artículo 255 Ley 1753 de 2015	93,324	0.5%	0	0	0.0%	0	0.0%
Departamento Archipiélago de San Andrés, Providencia y Santa Catalina (Ley 1a. de 1972)	146,283	0.8%	0	0	0.0%	0	0.0%
Recursos a los municipios con resguardos indígenas Art. 24 Ley 44 de 1990, Art. 184 Ley 223 de 1995	50,306	0.3%	0	0	0.0%	0	0.0%
A universidades para funcionamiento Ley 30 de 1992 artículo 86	35,640	0.2%	0	0	0.0%	0	0.0%
Sentencias y conciliaciones	10,857	0.1%	0	0	0.0%	0	0.0%
Transferencia a Coljuegos	51,398	0.3%	0	5,200	10.1%	5,200	10.1%
Cubrimiento del riesgo del deslizamiento del salario mínimo – Dec. 036/2015	639,313	3.7%	0	0	0.0%	0	0.0%
Otras Transferencias Corrientes No Clasificadas	184,635	1.1%	0	1,931	1.0%	209	0.1%
<b>Total Transferencias Corrientes</b>	<b>17,474,673</b>	<b>100%</b>	<b>859,832</b>	<b>1,499,594</b>	<b>8.6%</b>	<b>1,443,542</b>	<b>8.3%</b>
Aportes a Findeter - Subsidios para operaciones de redescuento para proyectos de inversión Parágrafo Único, Numeral 3 Art. 270 del Estatuto Orgánico del Sistema Financiero	657,193	87.7%	0	0	0.0%	0	0.0%
Capitalización de Entidades Públicas	91,920	12.3%	0	91,920	100.0%	0	0.0%
<b>Total Transferencias de Capital</b>	<b>749,113</b>	<b>100%</b>	<b>0</b>	<b>91,920</b>	<b>12.3%</b>	<b>0</b>	<b>0.0%</b>

**Fuente:** Reporte SIIF Nación a 28 de Febrero de 2026  
Oficina Asesora Planeación - OAP

# PROYECTOS MISIONALES MHCP

Cifras en millones

EJECUCIÓN PRESUPUESTAL DESAGREGADA PROYECTOS MISIONALES - MHCP								
NOMBRE del PROYECTO	APROPIACIÓN INICIAL 2026	APROPIACIÓN VIGENTE 2026	% PART.	APROPIACIÓN BLOQUEADA	COMPROMISOS 2026		OBLIGACIONES 2026	
					Valor	%	Valor	%
<b>Mejoramiento e Integración de la Información en la Gestión Financiera Pública Nacional.</b> - 8. ESTABILIDAD MACROECONÓMICA / 1. ADMINISTRACIÓN EFICIENTE DE LOS RECURSOS PÚBLICOS	2,987	2,987	7.2%	0	2,109	70.6%	213	7.1%
<b>Implementación de Acciones de Fortalecimiento Institucional para Mejorar la Calidad del Gasto Público y Preservar la Sostenibilidad Fiscal de las Entidades Territoriales y sus Descentralizadas. Nacional.</b> - 5. CONVERGENCIA REGIONAL / B. ENTIDADES PÚBLICAS TERRITORIALES Y NACIONALES FORTALECIDAS	9,270	9,270	22.2%	0	5,718	61.7%	796	8.6%
<b>Optimización de las Capacidades del SIIF Nación para la Articulación con las Necesidades del Sistema de la GFP. Nacional</b> - 8. ESTABILIDAD MACROECONÓMICA / 1. ADMINISTRACIÓN EFICIENTE de LOS RECURSOS PÚBLICOS	15,360	15,360	36.8%	0	8,139	53.0%	590	3.8%
<b>Fortalecimiento del Seguimiento y Evaluación Financiera y Fiscal del Sistema General de Seguridad Social en Salud (SGSSS) y del Sistema General de Riesgos Laborales (SGRL) Nacional.</b> - 8. ESTABILIDAD MACROECONÓMICA / 1. ADMINISTRACIÓN EFICIENTE DE LOS RECURSOS PÚBLICOS	1,019	1,019	2.4%	0	637	62.5%	0	0.0%
<b>Desarrollo e Implementación de una Estrategia Para Coberturas de los Precios del Petróleo para Colombia Nacional.</b> - 8. ESTABILIDAD MACROECONÓMICA / 1. ADMINISTRACIÓN EFICIENTE de LOS RECURSOS PÚBLICOS	202	202	0.5%	0	118	58.3%	17	8.3%
<b>Optimización del Modelo de Gestión y Gobernanza del Portafolio de Empresas y Sistemas de Transporte Masivo Nacional</b> - 8. ESTABILIDAD MACROECONÓMICA / 1. ADMINISTRACIÓN EFICIENTE DE LOS RECURSOS PÚBLICOS	1,315	1,315	3.2%	0	858	65.2%	19	1.4%
<b>Fortalecimiento de las Competencias Técnicas de los Funcionarios del MHCP Nacional.</b> - 8. ESTABILIDAD MACROECONÓMICA / 1. ADMINISTRACIÓN EFICIENTE de LOS RECURSOS PÚBLICOS	1,103	1,103	2.6%	0	0	0.0%	0	0.0%
<b>Fortalecimiento de la Infraestructura y equipamiento Físico de las Sedes del MHCP Bogotá Nacional.</b> - 8. ESTABILIDAD MACROECONÓMICA / 1. ADMINISTRACIÓN EFICIENTE de LOS RECURSOS PÚBLICOS	1,210	1,210	2.9%	0	0	0.0%	0	0.0%
<b>Fortalecimiento Tecnológico para la transformación Digital en el MHCP Bogotá, D.C</b> - 8. ESTABILIDAD MACROECONÓMICA / 1. ADMINISTRACIÓN EFICIENTE de LOS RECURSOS PÚBLICOS	7,692	7,692	18.4%	0	1,891	24.6%	23	0.3%
<b>Diseño Eimplementación de un Ecosistema de Inteligencia Organizacional en el Ministerio de Hacienda y Crédito Público Nacional</b> - 8. ESTABILIDAD MACROECONÓMICA / 1. ADMINISTRACIÓN EFICIENTE de LOS RECURSOS PÚBLICOS	1,556	1,556	3.7%	0	1,427	91.7%	4	0.2%
<b>PROYECTOS MISIONALES MHCP</b>	<b>41,714</b>	<b>41,714</b>	<b>100.0%</b>	<b>0</b>	<b>20,896</b>	<b>50.1%</b>	<b>1,663</b>	<b>4.0%</b>

**Fuente:** Reporte SIIF Nación a 28 de Febrero de 2026  
Oficina Asesora Planeación - OAP

# PROYECTOS DE TRANSPORTE MASIVO

Cifras en millones

EJECUCIÓN PRESUPUESTAL TRANSPORTE								
NOMBRE DEL PROYECTO	APROPIACIÓN INICIAL 2026	APROPIACIÓN VIGENTE 2026	% PART.	APROPIACIÓN BLOQUEADA	COMPROMISOS 2026		OBLIGACIONES 2026	
					Valor	%	Valor	%
<b>Implantación del Regiotram de occidente entre Bogotá y Facatativá.</b> - 2. SEGURIDAD HUMANA Y JUSTICIA SOCIAL / B. FINANCIACIÓN SOSTENIBLE DE LOS SISTEMAS DE TRANSPORTE PÚBLICO	371,096	371,096	12.5%	0	371,096	100.0%	0	0.0%
<b>Construcción de las fases II y III de la extensión de la troncal norte quito sur del sistema Transmilenio Soacha.</b> - 2. SEGURIDAD HUMANA Y JUSTICIA SOCIAL / B. FINANCIACIÓN SOSTENIBLE DE LOS SISTEMAS DE TRANSPORTE PÚBLICO	157,891	157,891	5.3%	0	157,891	100.0%	0	0.0%
<b>Implementación sistema integrado de transporte masivo de Cali.</b> - 2. SEGURIDAD HUMANA Y JUSTICIA SOCIAL / B. FINANCIACIÓN SOSTENIBLE DE LOS SISTEMAS DE TRANSPORTE PÚBLICO.	20,539	20,539	0.7%	0	20,539	100.0%	0	0.0%
<b>Construcción tramo 1 de la primera línea de metro de Bogotá para mejorar las condiciones de movilidad de sus habitantes. Bogotá.</b> - 2. SEGURIDAD HUMANA Y JUSTICIA SOCIAL / B. FINANCIACIÓN SOSTENIBLE DE LOS SISTEMAS DE TRANSPORTE PÚBLICO	1,235,269	1,235,269	41.5%	0	922,173	74.7%	391,775	31.7%
<b>Proyecto metro ligero de la avenida 80 de Medellín.</b> - 2. SEGURIDAD HUMANA Y JUSTICIA SOCIAL / B. FINANCIACIÓN SOSTENIBLE DE LOS SISTEMAS DE TRANSPORTE PÚBLICO.	512,559	512,559	17.2%	0	512,559	100.0%	0	0.0%
<b>Implementación sistema estratégico de transporte público para el municipio de ibagué.</b> - 2. SEGURIDAD HUMANA Y JUSTICIA SOCIAL / B. FINANCIACIÓN SOSTENIBLE DE LOS SISTEMAS DE TRANSPORTE PÚBLICO.	61,521	61,521	2.1%	0	61,521	100.0%	0	0.0%
<b>Construcción de la troncal de la calle 13 desde la troncal av. las américas hasta el límite de la ciudad, rio Bogotá del sistema transmilenio. Bogotá.</b> - 2. SEGURIDAD HUMANA Y JUSTICIA SOCIAL / B. FINANCIACIÓN SOSTENIBLE DE LOS SISTEMAS DE TRANSPORTE PÚBLICO.	616,712	616,712	20.7%	0	164,922	26.7%	0	0.0%
<b>TOTAL PROYECTOS TRANSPORTE MASIVO</b>	<b>2,975,587</b>	<b>2,975,587</b>	<b>100.0%</b>	<b>0</b>	<b>2,210,702</b>	<b>74.3%</b>	<b>391,775</b>	<b>13.2%</b>

Fuente: Reporte SIIF Nación a 28 de Febrero de 2026  
Oficina Asesora Planeación - OAP

# PROYECTOS ESTRATÉGICOS

Cifras en millones

PROYECTOS IMPORTANCIA ESTRATÉGICA NACIONAL								
PROYECTO	APROPIACIÓN INICIAL 2026	APROPIACIÓN VIGENTE 2026	% PART.	APROPIACIÓN BLOQUEADA	COMPROMISOS 2026		OBLIGACIONES 2026	
					Valor	%	Valor	%
<b>Apoyo plan Todos Somos Pazcífico en el Litoral Pacífico Nacional.</b> - 5. CONVERGENCIA REGIONAL / H. ACCESO A SERVICIOS PÚBLICOS A PARTIR DE LAS CAPACIDADES Y NECESIDADES DE LOS TERRITORIOS	471,445	471,445	38.6%	0	471,445	100.0%	101,952	21.6%
<b>Distribución coberturas de tasa de interés para financiación de vivienda nueva. Nacional.</b> - 8. ESTABILIDAD MACROECONÓMICA / 1. ADMINISTRACIÓN EFICIENTE DE LOS RECURSOS PÚBLICOS	395,198	395,198	32.4%	0	395,198	100.0%	21,365	5.4%
Apoyo A Proyectos De Inversión A Nivel Nacional- [Distribucion Previo Concepto Dnp] - 8. ESTABILIDAD MACROECONÓMICA / 1. ADMINISTRACIÓN EFICIENTE DE LOS RECURSOS PÚBLICOS - [DISTRIBUCIÓN PREVIO CONCEPTO DNP]	143,172	143,172	11.7%	143,172	0	0.0%	0	0.0%
<b>Apoyo al Fondo DIAN para Colombia Nacional.</b> - 8. ESTABILIDAD MACROECONÓMICA / 5. MODERNIZACIÓN DE LA DIRECCIÓN DE IMPUESTOS Y ADUANAS NACIONALES (DIAN)	210,163	210,163	17.2%	0	210,163	100.0%	0	0.0%
<b>Proyectos Estratégicos</b>	<b>1,219,977</b>	<b>1,219,977</b>	<b>100%</b>	<b>143,172</b>	<b>1,076,805</b>	<b>88.3%</b>	<b>123,317</b>	<b>10.1%</b>

**Fuente:** Reporte SIIF Nación a 28 de Febrero de 2026  
Oficina Asesora Planeación - OAP

## CONSOLIDADO EJECUCIÓN MHCP SIN CONSIDERAR EFECTO DE LAS PROVISIONES

Cifras en millones

COMPOSICIÓN GASTOS DE FUNCIONAMIENTO E INVERSIÓN - MHCP						
RUBRO / CONCEPTO	APROPIACIÓN VIGENTE 2026	% PART.	COMPROMISOS 2026		OBLIGACIONES 2026	
			Valor	% (compr./apr. vigente)	Valor	% (oblig./apr. vigente)
Otros gastos de personal - Distribución previo concepto DGPPN	4,746,021	16.7%	0	0	0	0
Otras Transferencias - Distribución Previo Concepto DGPPN	2,060,082	7.3%	0	0	0	0
Otras provisiones *	96,333	0.3%	0	0	0	0
Rubros ejecutados por la entidad	17,202,200	60.7%	1,657,829	9.64%	1,460,956	8.5%
<b>TOTAL GASTOS DE FUNCIONAMIENTO</b>	<b>24,104,637</b>	<b>85%</b>	<b>1,657,829</b>	<b>6.9%</b>	<b>1,460,956</b>	<b>6.1%</b>
Apoyo a proyectos de inversión a nivel nacional- Distribución previo concepto DNP	143,172	0.5%	0	0	0	0
Otros proyectos estratégicos	1,076,805	3.8%	1,076,805	100.0%	123,317	11.5%
Proyectos de Transporte Masivo	2,975,587	10.5%	2,210,702	74.3%	391,775	13.2%
Proyectos Misionales	41,714	0.1%	20,896	50.1%	1,663	4.0%
<b>TOTAL GASTOS DE INVERSIÓN</b>	<b>4,237,278</b>	<b>15%</b>	<b>3,308,403</b>	<b>78.1%</b>	<b>516,755</b>	<b>12.2%</b>
<b>TOTAL EJECUCIÓN MHCP</b>	<b>28,341,914</b>	<b>100.0%</b>	<b>4,966,232</b>	<b>17.5%</b>	<b>1,977,711</b>	<b>7.0%</b>
<b>TOTAL EJECUCIÓN MHCP - SIN PROVISIONES</b>	<b>21,296,306</b>	<b>100.0%</b>	<b>4,966,232</b>	<b>23.3%</b>	<b>1,977,711</b>	<b>9.3%</b>

Fuente: Reporte SIIF Nación a 28 de Febrero de 2026  
Oficina Asesora Planeación - OAP

**Nota:** En la sección presupuestal 13-01-01 Ministerio de Hacienda y Crédito Público – Gestión General, se incorporan provisiones con destino a otras entidades del PGN para fines específicos, lo que tiene un impacto en la ejecución presupuestal de la Entidad.

\* En “Otras provisiones” se incorporan los siguientes rubros: Fondo de compensación interministerial (Ley 718 de 2001, artículo 87), A universidades para funcionamiento (Ley 30 de 1.992, artículo 86) y Gastos inherentes a la intervención administrativa (parágrafo 3, artículo 10, Decreto 4334 de 2008, artículo 1, Decreto 1761 de 2009).



**Hacienda**

