

Información de Ejecución Presupuestal

Sector Hacienda

Enero 31 de 2026



CONTENIDO

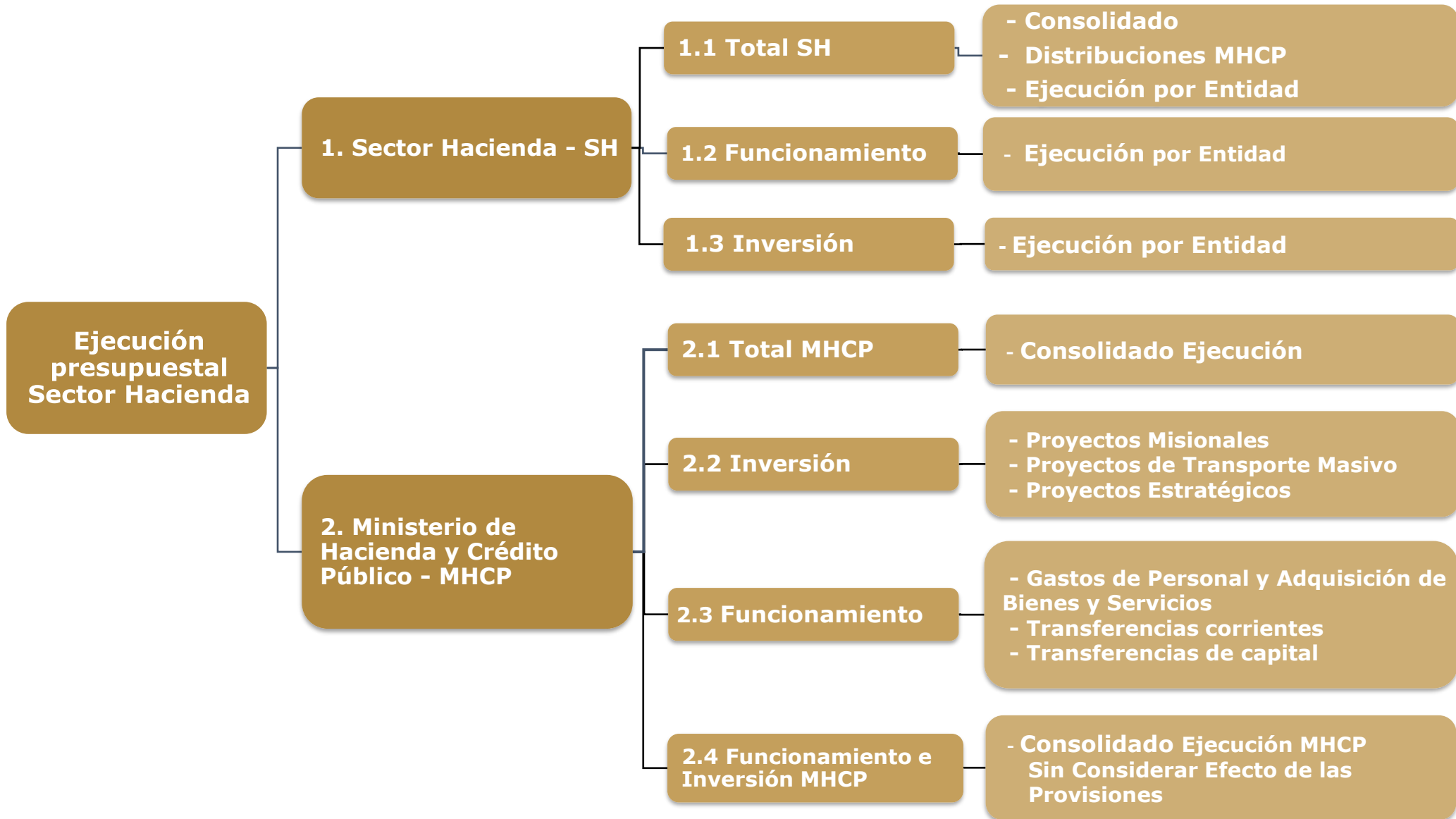

CONSOLIDADO SECTOR HACIENDA

Cifras en millones

EJECUCIÓN TOTAL SECTOR HACIENDA								
CONCEPTO	APROPIACIÓN INICIAL 2026	APROPIACIÓN VIGENTE ENERO 2026	% PART.	APROPIACIÓN BLOQUEADA	COMPROMISOS 2026		OBLIGACIONES 2026	
					Valor	%	Valor	%
FUNCIONAMIENTO	28,726,694	28,567,825	85.3%	5,898,298	745,873	2.6%	464,158	1.6%
INVERSIÓN	4,908,256	4,908,256	14.7%	143,172	4,118,393	83.9%	391,840	8.0%
TOTAL SECTOR HACIENDA	33,634,950	33,476,081	100.0%	6,041,470	4,864,266	14.5%	855,998	2.6%

Fuente: Reporte SIIF Nación a 31 de enero de 2026
Oficina Asesora Planeación - OAP

Notas:

- El presupuesto del **Sector Hacienda** presenta **recursos no disponibles por \$6.041.470 millones**, correspondientes a apropiaciones con previo concepto de la **DGPPN**, de los cuales el **97,6%** corresponde a **gastos de funcionamiento (\$5.898.298 millones)** y el **2,47%** a **gastos de inversión (\$143.172 millones)**.
- Del total de recursos no disponibles, el **98,6%** corresponde al **Ministerio de Hacienda y Crédito Público**, equivalente a **\$5.959.275 millones**, distribuidos así:
 - **97,6%** en gastos de funcionamiento (\$5.816.103 millones).
 - **2,4%** en gastos de inversión (\$143.172 millones).
- Los porcentajes de participación por concepto de gasto se calculan con base en la **apropiación vigente del Sector Hacienda**, y los porcentajes de compromisos y obligaciones se obtienen como proporción de la **apropiación vigente de cada concepto**.

DISTRIBUCIONES MINISTERIO HACIENDA Y CRÉDITO PÚBLICO

Se realizaron distribuciones de funcionamiento por **\$158.869 millones**, conforme al siguiente detalle:

Cifras en millones

DISTRIBUCIONES FUNCIONAMIENTO ENERO DE 2026		
ENTIDAD	RESOLUCIÓN	VALOR
PRESIDENCIA DE LA REPÚBLICA	RESOL 0104 DEL 23 DE ENERO DE 2026	10,000
UNIDAD ADMINISTRATIVA ESPECIAL AGENCIA NACIONAL DE DEFENSA JURÍDICA DEL ESTADO	RESOL 0192 DEL 28 DE ENERO DE 2026	148,869
TOTAL FUNCIONAMIENTO		158,869

Fuente: Reporte SIIF Nación a 31 de enero de 2026
Oficina Asesora Planeación - OAP

EJECUCIÓN POR ENTIDAD

Cifras en millones

EJECUCIÓN TOTAL SECTOR HACIENDA POR ENTIDAD									
No.	CONCEPTO	APROPIACIÓN INICIAL 2026	APROPIACIÓN VIGENTE 2026	% PART.	APROPIACIÓN BLOQUEADA	COMPROMISOS 2026		OBLIGACIONES 2026	
						Valor	%	Valor	%
1	MINHACIENDA	28,510,784	28,351,914	84.7%	5,959,275	4,002,197	14.1%	705,342	2.5%
2	DIAN	3,673,157	3,673,157	11.0%	0	314,166	8.6%	119,256	3.2%
3	SUPERFINANCIERA	504,491	504,491	1.5%	80,942	38,605	7.7%	14,583	2.9%
4	UGPP	249,223	249,223	0.7%	0	69,230	27.8%	8,750	3.5%
5	CONTADURIA	27,373	27,373	0.1%	0	7,467	27.3%	1,294	4.7%
6	SUPERSOLIDARIA	46,142	46,142	0.1%	1,253	12,881	27.9%	991	2.1%
7	ITRC	27,598	27,598	0.1%	0	4,623	16.8%	1,703	6.2%
8	UIAF	29,133	29,133	0.1%	0	2,394	8.2%	1,296	4.4%
9	URF	18,376	18,376	0.1%	0	1,761	9.6%	1,523	8.3%
10	FONDO ADAPTACION	548,673	548,673	1.6%	0	410,942	74.9%	1,259	0.2%
	TOTAL SECTOR	33,634,950	33,476,081	100.0%	6,041,470	4,864,266	14.5%	855,998	2.6%

Fuente: Reporte SIIF Nación a 31 de enero de 2026
Oficina Asesora Planeación - OAP

Nota:

En el Presupuesto del MHCP se contemplan recursos en gastos de funcionamiento correspondientes al pago del incremento salarial de las entidades del Presupuesto General de la Nación – PGN y el rubro de otras transferencias para el cubrimiento de contingencias del Estado. Así mismo, en los gastos de inversión, se contemplan recursos para transporte masivo, pero su gestión y ejecución dependen de los entes gestores.

FUNCIONAMIENTO - EJECUCIÓN POR ENTIDAD

Cifras en millones

FUNCIONAMIENTO SECTOR HACIENDA									
No.	CONCEPTO	APROPIACIÓN INICIAL 2026	APROPIACIÓN VIGENTE 2026	% PART.	APROPIACIÓN BLOQUEADA	COMPROMISOS 2026		OBLIGACIONES 2026	
						Valor	%	Valor	%
1	MINHACIENDA	24,273,506	24,114,637	84.4%	5,816,103	353,989	1.5%	313,517	1.3%
2	DIAN	3,600,355	3,600,355	12.6%	0	281,488	7.8%	119,256	3.3%
3	SUPERFINANCIERA	443,882	443,882	1.6%	80,942	22,247	5.0%	14,583	3.3%
4	UGPP	244,439	244,439	0.9%	0	67,375	27.6%	8,750	3.6%
5	ITRC	26,935	26,935	0.1%	0	4,328	16.1%	1,703	6.3%
6	SUPERSOLIDARIA	26,142	26,142	0.1%	1,253	2,530	9.7%	991	3.8%
7	CONTADURIA	23,038	23,038	0.1%	0	4,182	18.2%	1,294	5.6%
8	UIAF	26,637	26,637	0.1%	0	1,844	6.9%	1,282	4.8%
9	URF	18,376	18,376	0.1%	0	1,761	9.6%	1,523	8.3%
10	FONDO ADAPTACION	43,385	43,385	0.2%	0	6,128	14.1%	1,259	2.9%
TOTAL SECTOR		28,726,694	28,567,825	100.0%	5,898,298	745,873	2.6%	464,158	1.6%

Fuente: Reporte SIIF Nación a 31 de enero de 2026
Oficina Asesora Planeación - OAP

INVERSIÓN - EJECUCIÓN POR ENTIDAD

Cifras en millones

INVERSIÓN SECTOR HACIENDA									
No.	CONCEPTO	APROPIACIÓN INICIAL 2026	APROPIACIÓN VIGENTE 2026	% PART.	APROPIACIÓN BLOQUEADA	COMPROMISOS 2026		OBLIGACIONES 2026	
						Valor	%	Valor	%
1	MINHACIENDA	4,237,278	4,237,278	86.3%	143,172	3,648,208	86.1%	391,825	9.2%
2	DIAN	72,802	72,802	1.5%	0	32,677	44.9%	0	0.0%
3	SUPERFINANCIERA	60,609	60,609	1.2%	0	16,358	27.0%	0	0.0%
4	CONTADURIA	4,335	4,335	0.1%	0	3,285	75.8%	0	0.0%
5	SUPERSOLIDARIA	20,000	20,000	0.4%	0	10,352	51.8%	0	0.0%
6	UGPP	4,784	4,784	0.1%	0	1,855	38.8%	0	0.0%
7	ITRC	663	663	0.0%	0	295	44.4%	0	0.0%
8	UIAF	2,496	2,496	0.1%	0	550	22.0%	15	0.6%
9	FONDO ADAPTACION	505,288	505,288	10.3%	0	404,814	80.1%	0	0.0%
	TOTAL SECTOR	4,908,256	4,908,256	100.0%	143,172	4,118,393	83.9%	391,840	8.0%

Fuente: Reporte SIIF Nación a 31 de enero de 2026
Oficina Asesora Planeación - OAP

Información de Ejecución Presupuestal

Ministerio de Hacienda y Crédito Público

Enero 31 de 2026



CONSOLIDADO EJECUCIÓN MHCP

Cifras en millones

EJECUCIÓN RESUMEN - MHCP								
CONCEPTO	APROPIACIÓN INICIAL 2026	APROPIACIÓN VIGENTE 2026	% PART.	APROPIACIÓN BLOQUEADA	COMPROMISOS 2026		OBLIGACIONES 2026	
					Valor	%	Valor	%
FUNCIONAMIENTO	24,273,506	24,114,637	85.1%	5,816,103	353,989	1.5%	313,517	1.3%
GASTOS DE PERSONAL*	4,886,502	4,886,502	17.2%	4,746,021	5,463	0.1%	5,367	0.1%
NACIÓN	4,746,021	4,746,021	16.7%	4,746,021	0	0.0%	0	0.0%
MHCP	140,481	140,481	0.5%	0	5,463	3.9%	5,367	3.8%
ADQUISICIÓN DE BIENES Y SERVICIOS	139,096	139,096	0.5%	0	9,509	6.8%	333	0.2%
TRANSFERENCIAS	18,392,655	18,233,786	64.3%	1,070,082	339,017	1.9%	307,817	1.7%
CORRIENTES**	17,643,542	17,484,673	61.7%	1,070,082	339,017	1.9%	307,817	1.8%
DE CAPITAL	749,113	749,113	2.6%	0	0	0.0%	0	0.0%
ADQUISICIÓN DE ACTIVOS FINANCIEROS	605,075	605,075	2.1%	0	0	0.0%	0	0.0%
GASTOS POR TRIBUTOS, MULTAS, SANCIONES E INTERES DE MORA	250,178	250,178	0.9%	0	0	0.0%	0	0.0%
INVERSIÓN	4,237,278	4,237,278	14.9%	0	3,648,208	86.1%	391,825	9.2%
PROYECTOS MISIONALES MHCP	41,714	41,714	0.1%	0	11,552	27.7%	50	0.1%
NACIÓN	4,195,564	4,195,564	14.8%	0	3,636,656	86.7%	391,775	9.3%
- TRANSPORTE MASIVO	2,975,587	2,975,587	10.5%	0	2,955,048	99.3%	391,775	13.2%
- ESTRATEGICOS***	1,219,977	1,219,977	4.3%	143,172	681,608	55.9%	0	0.0%
TOTAL	28,510,784	28,351,914	100%	5,816,103	4,002,197	14.1%	705,342	2.5%

Fuente: Reporte SIIF Nación a 31 de enero de 2026
Oficina Asesora Planeación - OAP

***Gastos de Personal – Nación:** Hace referencia al rubro “Otros Gastos Personales – Distribución Previo Concepto DGPPN”, el cual incluye los recursos previstos para financiar el valor del incremento salarial a decretar por el Gobierno Nacional para las entidades del Presupuesto General de la Nación, en la vigencia 2026.

** En el presupuesto del MHCP se contemplan recursos para la transferencia “Otras transferencias - Distribución previo concepto DGPPN”, orientados a atender las contingencias que se presentan durante la vigencia en las entidades que hacen parte del Presupuesto General de la Nación con cargo al presupuesto de gastos de funcionamiento.

*** En el presupuesto del MHCP se incluyen recursos para transporte masivo, pero su gestión y ejecución dependen de los entes gestores, quienes solicitan los giros al MinTransporte.

GASTOS DE PERSONAL Y ADQUISICIÓN DE BIENES Y SERVICIOS

Cifras en millones

FUNCIONAMIENTO MHCP								
CONCEPTO	APROPIACIÓN INICIAL 2026	APROPIACIÓN VIGENTE 2026	APROPIACIÓN BLOQUEADA	% PART.	COMPROMISOS 2026		OBLIGACIONES 2026	
					Valor	%	Valor	%
GASTOS DE PERSONAL	4,886,502	4,886,502	4,746,021	97.2%	5,463	0.1%	5,367	0.1%
SERVICIOS PERSONALES ASOCIADOS A NOMINA	4,815,803	4,815,803	4,721,150	95.8%	5,041	0.1%	4,945	0.1%
NACIÓN* (A-01-01-04)	4,721,150	4,721,150	4,721,150	94%	0	0.0%	0	0.0%
NACIÓN* (A-01-02-04)	24,871	24,871	24,871	0.5%	0	0.0%	0	0.0%
SERVICIOS PERSONALES ASOCIADOS A NOMINA (MHCP)	94,653	94,653	0	1.9%	5,041	5.3%	4,945	5.2%
REMUNERACIONES NO CONSTITUTIVAS DE FACTOR SALARIAL	11,882	11,882	0	0.2%	422	3.6%	422	3.6%
CONTRIBUCIONES INHERENTES A LA NÓMINA	33,946	33,946	0	0.7%	0	0.0%	0	0.0%
ADQUISICIÓN DE BIENES Y SERVICIOS	139,096	139,096	0	2.8%	9,509	6.8%	333	0.2%
TOTAL GASTOS DE PERSONAL Y GASTOS GENERALES	5,025,598	5,025,598	4,746,021	100.0%	14,973	0.3%	5,700	0.1%

Fuente: Reporte SIIF Nación a 31 de enero de 2026
Oficina Asesora Planeación - OAP

***Gastos de Personal – Nación:** Hace referencia al rubro “**Otros Gastos Personales – Distribución Previo Concepto DGPPN**”, el cual incluye los recursos previstos para financiar el valor del incremento salarial a decretar por el Gobierno Nacional para las entidades del Presupuesto General de la Nación, en la vigencia 2026.

TRANSFERENCIAS

Cifras en millones

TOTAL TRANSFERENCIAS							
CONCEPTO	APROPICIACIÓN VIGENTE 2026	% PART.	APROPICIACIÓN BLOQUEADA 2026	COMPROMISOS 2026		OBLIGACIONES 2026	
				Valor	%	Valor	%
Transferencias	18,233,786	100.0%	1,070,082	339,017	1.9%	307,817	1.7%
Corrientes	17,484,673	95.9%	1,070,082	339,017	1.9%	307,817	1.8%
De Capital	749,113	4.1%	0	0	0.0%	0	0.0%
Rubros de mayor impacto en Transferencias							
SGP (Propósito General; Resguardos Indígenas; Participación Municipios de la Ribera del Río Magdalena; Programas de Alimentación Escolar, Distritos y Municipios)	13,557,274	77.5%	0	305,221	2.3%	305,221	2.3%
Otras Transferencias Distribución Previo Concepto DGPPN	2,070,082	11.8%	1,070,082	0	0.0%	0	0.0%
Participación del IVA para los Departamentos	313,979	1.8%	0	0	0.0%	0	0.0%
Fondo nacional de pensiones de las entidades territoriales ley 549 de 1999 (de pensiones)	134,569	0.8%	0	0	0.0%	0	0.0%
Prestaciones del sector salud (ley 715/2001) (de pensiones)	149,177	0.9%	0	29,600	19.8%	0	0.0%
Fondo de compensación interministerial	47,836	0.3%	0	0	0.0%	0	0.0%
Recursos a los municipios con territorios colectivos de comunidades negras. Artículo 255 Ley 1753 de 2015	93,324	0.5%	0	0	0.0%	0	0.0%
Departamento Archipiélago de San Andrés, Providencia y Santa Catalina (Ley 1a. de 1972)	146,283	0.8%	0	0	0.0%	0	0.0%
Recursos a los municipios con resguardos indígenas Art. 24 Ley 44 de 1990, Art. 184 Ley 223 de 1995	50,306	0.3%	0	0	0.0%	0	0.0%
A universidades para funcionamiento Ley 30 de 1992 artículo 86	35,640	0.2%	0	0	0.0%	0	0.0%
Sentencias y conciliaciones	10,857	0.1%	0	0	0.0%	0	0.0%
Transferencia a Coljuegos	51,398	0.3%	0	2,500	4.9%	2,500	4.9%
Cubrimiento del riesgo del deslizamiento del salario mínimo – Dec. 036/2015	639,313	3.7%	0	0	0.0%	0	0.0%
Otras Transferencias Corrientes No Clasificadas	184,635	1.1%	0	1,695	0.9%	96	0.1%
Total Transferencias Corrientes	17,484,673	100%	1,070,082	339,017	1.9%	307,817	1.8%
Aportes a Findeter - Subsidios para operaciones de redescuento para proyectos de inversión Parágrafo Único, Numeral 3 Art. 270 del Estatuto Orgánico del Sistema Financiero	657,193	87.7%	0	0	0.0%	0	0.0%
Capitalización de Entidades Públicas	91,920	12.3%	0	0	0.0%	0	0.0%
Total Transferencias de Capital	749,113	100%	0	0	0.0%	0	0.0%

Fuente: Reporte SIIF Nación a 31 de enero de 2026
Oficina Asesora Planeación - OAP

PROYECTOS MISIONALES MHCP

Cifras en millones

EJECUCIÓN PRESUPUESTAL DESAGREGADA PROYECTOS MISIONALES - MHCP								
NOMBRE del PROYECTO	APROPIACIÓN INICIAL 2026	APROPIACIÓN VIGENTE 2026	% PART.	APROPIACIÓN BLOQUEADA	COMPROMISOS 2026		OBLIGACIONES 2026	
					Valor	%	Valor	%
Mejoramiento e Integración de la Información en la Gestión Financiera Pública Nacional. - 8. ESTABILIDAD MACROECONÓMICA / 1. ADMINISTRACIÓN EFICIENTE DE LOS RECURSOS PÚBLICOS	2,987	2,987	7.2%	0	1,337	44.8%	0	0.0%
Implementación de Acciones de Fortalecimiento Institucional para Mejorar la Calidad del Gasto Público y Preservar la Sostenibilidad Fiscal de las Entidades Territoriales y sus Descentralizadas. Nacional. - 5. CONVERGENCIA REGIONAL / B. ENTIDADES PÚBLICAS TERRITORIALES Y NACIONALES FORTALECIDAS	9,270	9,270	22.2%	0	3,727	40.2%	50	0.5%
Optimización de las Capacidades del SIIF Nación para la Articulación con las Necesidades del Sistema de la GFP. Nacional - 8. ESTABILIDAD MACROECONÓMICA / 1. ADMINISTRACIÓN EFICIENTE de LOS RECURSOS PÚBLICOS	15,360	15,360	36.8%	0	2,584	16.8%	0	0.0%
Fortalecimiento del Seguimiento y Evaluación Financiera y Fiscal del Sistema General de Seguridad Social en Salud (SGSSS) y del Sistema General de Riesgos Laborales (SGRL) Nacional. - 8. ESTABILIDAD MACROECONÓMICA / 1. ADMINISTRACIÓN EFICIENTE DE LOS RECURSOS PÚBLICOS	1,019	1,019	2.4%	0	637	62.5%	0	0.0%
Desarrollo e Implementación de una Estrategia Para Coberturas de los Precios del Petróleo para Colombia Nacional. - 8. ESTABILIDAD MACROECONÓMICA / 1. ADMINISTRACIÓN EFICIENTE de LOS RECURSOS PÚBLICOS	202	202	0.5%	0	0	0.0%	0	0.0%
Optimización del Modelo de Gestión y Gobernanza del Portafolio de Empresas y Sistemas de Transporte Masivo Nacional - 8. ESTABILIDAD MACROECONÓMICA / 1. ADMINISTRACIÓN EFICIENTE DE LOS RECURSOS PÚBLICOS	1,315	1,315	3.2%	0	858	65.2%	0	0.0%
Fortalecimiento de las Competencias Técnicas de los Funcionarios del MHCP Nacional. - 8. ESTABILIDAD MACROECONÓMICA / 1. ADMINISTRACIÓN EFICIENTE de LOS RECURSOS PÚBLICOS	1,103	1,103	2.6%	0	0	0.0%	0	0.0%
Fortalecimiento de la Infraestructura y equipamiento Físico de las Sedes del MHCP Bogotá Nacional. - 8. ESTABILIDAD MACROECONÓMICA / 1. ADMINISTRACIÓN EFICIENTE de LOS RECURSOS PÚBLICOS	1,210	1,210	2.9%	0	0	0.0%	0	0.0%
Fortalecimiento Tecnológico para la transformación Digital en el MHCP Bogotá, D.C - 8. ESTABILIDAD MACROECONÓMICA / 1. ADMINISTRACIÓN EFICIENTE de LOS RECURSOS PÚBLICOS	7,692	7,692	18.4%	0	1,891	24.6%	0	0.0%
Diseño Eimplementación de un Ecosistema de Inteligencia Organizacional en el Ministerio de Hacienda y Crédito Público Nacional - 8. ESTABILIDAD MACROECONÓMICA / 1. ADMINISTRACIÓN EFICIENTE de LOS RECURSOS PÚBLICOS	1,556	1,556	3.7%	0	518	33.3%	0	0.0%
PROYECTOS MISIONALES MHCP	41,714	41,714	100.0%	0	11,552	27.7%	50	0.1%

Fuente: Reporte SIIF Nación a 31 de enero de 2026
Oficina Asesora Planeación - OAP

PROYECTOS DE TRANSPORTE MASIVO

Cifras en millones

EJECUCIÓN PRESUPUESTAL TRANSPORTE								
NOMBRE DEL PROYECTO	APROPIACIÓN INICIAL 2026	APROPIACIÓN VIGENTE 2026	% PART.	APROPIACIÓN BLOQUEADA	COMPROMISOS 2026		OBLIGACIONES 2026	
					Valor	%	Valor	%
Implantación del Regiotram de occidente entre Bogotá y Facatativá. - 2. SEGURIDAD HUMANA Y JUSTICIA SOCIAL / B. FINANCIACIÓN SOSTENIBLE DE LOS SISTEMAS DE TRANSPORTE PÚBLICO	371,096	371,096	12.5%	0	371,096	100.0%	0	0.0%
Construcción de las fases II y III de la extensión de la troncal norte quito sur del sistema Transmilenio Soacha. - 2. SEGURIDAD HUMANA Y JUSTICIA SOCIAL / B. FINANCIACIÓN SOSTENIBLE DE LOS SISTEMAS DE TRANSPORTE PÚBLICO	157,891	157,891	5.3%	0	157,891	100.0%	0	0.0%
Implementación sistema integrado de transporte masivo de Cali. - 2. SEGURIDAD HUMANA Y JUSTICIA SOCIAL / B. FINANCIACIÓN SOSTENIBLE DE LOS SISTEMAS DE TRANSPORTE PÚBLICO.	20,539	20,539	0.7%	0	0	0.0%	0	0.0%
Construcción tramo 1 de la primera línea de metro de Bogotá para mejorar las condiciones de movilidad de sus habitantes. Bogotá. - 2. SEGURIDAD HUMANA Y JUSTICIA SOCIAL / B. FINANCIACIÓN SOSTENIBLE DE LOS SISTEMAS DE TRANSPORTE PÚBLICO	1,235,269	1,235,269	41.5%	0	1,235,269	100.0%	391,775	31.7%
Proyecto metro ligero de la avenida 80 de Medellín. - 2. SEGURIDAD HUMANA Y JUSTICIA SOCIAL / B. FINANCIACIÓN SOSTENIBLE DE LOS SISTEMAS DE TRANSPORTE PÚBLICO.	512,559	512,559	17.2%	0	512,559	100.0%	0	0.0%
Implementación sistema estratégico de transporte público para el municipio de ibagué. - 2. SEGURIDAD HUMANA Y JUSTICIA SOCIAL / B. FINANCIACIÓN SOSTENIBLE DE LOS SISTEMAS DE TRANSPORTE PÚBLICO.	61,521	61,521	2.1%	0	61,521	100.0%	0	0.0%
Construcción de la troncal de la calle 13 desde la troncal av. las américas hasta el límite de la ciudad, rio Bogotá del sistema transmilenio. Bogotá. - 2. SEGURIDAD HUMANA Y JUSTICIA SOCIAL / B. FINANCIACIÓN SOSTENIBLE DE LOS SISTEMAS DE TRANSPORTE PÚBLICO.	616,712	616,712	20.7%	0	616,712	100.0%	0	0.0%
TOTAL PROYECTOS TRANSPORTE MASIVO	2,975,587	2,975,587	100.0%	0	2,955,048	99.3%	391,775	13.2%

Fuente: Reporte SIIF Nación a 31 de enero de 2026
Oficina Asesora Planeación - OAP

PROYECTOS ESTRATÉGICOS

Cifras en millones

PROYECTOS IMPORTANCIA ESTRATÉGICA NACIONAL								
PROYECTO	APROPIACIÓN INICIAL 2026	APROPIACIÓN VIGENTE 2026	% PART.	APROPIACIÓN BLOQUEADA	COMPROMISOS 2026		OBLIGACIONES 2026	
					Valor	%	Valor	%
Apoyo plan Todos Somos Pazcifico en el Litoral Pacifico Nacional. - 5. CONVERGENCIA REGIONAL / H. ACCESO A SERVICIOS PÚBLICOS A PARTIR DE LAS CAPACIDADES Y NECESIDADES DE LOS TERRITORIOS	471,445	471,445	38.6%	0	471,445	100.0%	0	0.0%
Distribución coberturas de tasa de interés para financiación de vivienda nueva. Nacional. - 8. ESTABILIDAD MACROECONÓMICA / 1. ADMINISTRACIÓN EFICIENTE DE LOS RECURSOS PÚBLICOS	395,198	395,198	32.4%	0	0	0.0%	0	0.0%
Apoyo A Proyectos De Inversión A Nivel Nacional- [Distribucion Previo Concepto Dnp] - 8. ESTABILIDAD MACROECONÓMICA / 1. ADMINISTRACIÓN EFICIENTE DE LOS RECURSOS PÚBLICOS - [DISTRIBUCIÓN PREVIO CONCEPTO DNP]	143,172	143,172	11.7%	143,172	0	0.0%	0	0.0%
Apoyo al Fondo DIAN para Colombia Nacional. - 8. ESTABILIDAD MACROECONÓMICA / 5. MODERNIZACIÓN DE LA DIRECCIÓN DE IMPUESTOS Y ADUANAS NACIONALES (DIAN)	210,163	210,163	17.2%	0	210,163	100.0%	0	0.0%
Proyectos Estratégicos	1,219,977	1,219,977	100%	143,172	681,608	55.9%	0	0.0%

Fuente: Reporte SIIF Nación a 31 de enero de 2026
Oficina Asesora Planeación - OAP

CONSOLIDADO EJECUCIÓN MHCP SIN CONSIDERAR EFECTO DE LAS PROVISIONES

Cifras en millones

COMPOSICIÓN GASTOS DE FUNCIONAMIENTO E INVERSIÓN - MHCP						
RUBRO / CONCEPTO	APROPIACIÓN VIGENTE 2026	% PART.	COMPROMISOS 2026		OBLIGACIONES 2026	
			Valor	% (compr./apr. vigente)	Valor	% (oblig./apr. vigente)
Otros gastos de personal - Distribución previo concepto DGPPN	4,746,021	16.7%	0	0	0	0
Otras Transferencias - Distribución Previo Concepto DGPPN	2,070,082	7.3%	0	0	0	0
Otras provisiones *	96,333	0.3%	0	0	0	0
Rubros ejecutados por la entidad	17,202,200	60.7%	353,989	2.06%	313,517	1.8%
TOTAL GASTOS DE FUNCIONAMIENTO	24,114,637	85%	353,989	1.5%	313,517	1.3%
Apoyo a proyectos de inversión a nivel nacional- Distribución previo concepto DNP	143,172	0.5%	0	0	0	0
Otros proyectos estratégicos	1,076,805	3.8%	681,608	63.3%	0	0.0%
Proyectos de Transporte Masivo	2,975,587	10.5%	2,955,048	99.3%	391,775	13.2%
Proyectos Misionales	41,714	0.1%	11,552	27.7%	50	0.1%
TOTAL GASTOS DE INVERSIÓN	4,237,278	15%	3,648,208	86.1%	391,825	9.2%
TOTAL EJECUCIÓN MHCP	28,351,914	100.0%	4,002,197	14.1%	705,342	2.5%
TOTAL EJECUCIÓN MHCP - SIN PROVISIONES	21,296,306	100.0%	4,002,197	18.8%	705,342	3.3%

Fuente: Reporte SIIF Nación a 31 de enero de 2026
Oficina Asesora Planeación - OAP

Nota: En la sección presupuestal 13-01-01 Ministerio de Hacienda y Crédito Público – Gestión General, se incorporan provisiones con destino a otras entidades del PGN para fines específicos, lo que tiene un impacto en la ejecución presupuestal de la Entidad.

* En “Otras provisiones” se incorporan los siguientes rubros: Fondo de compensación interministerial (Ley 718 de 2001, artículo 87), A universidades para funcionamiento (Ley 30 de 1.992, artículo 86) y Gastos inherentes a la intervención administrativa (parágrafo 3, artículo 10, Decreto 4334 de 2008, artículo 1, Decreto 1761 de 2009).



Hacienda

