

Información de Ejecución Presupuestal

Sector Hacienda

Diciembre 31 de 2025



CONTENIDO

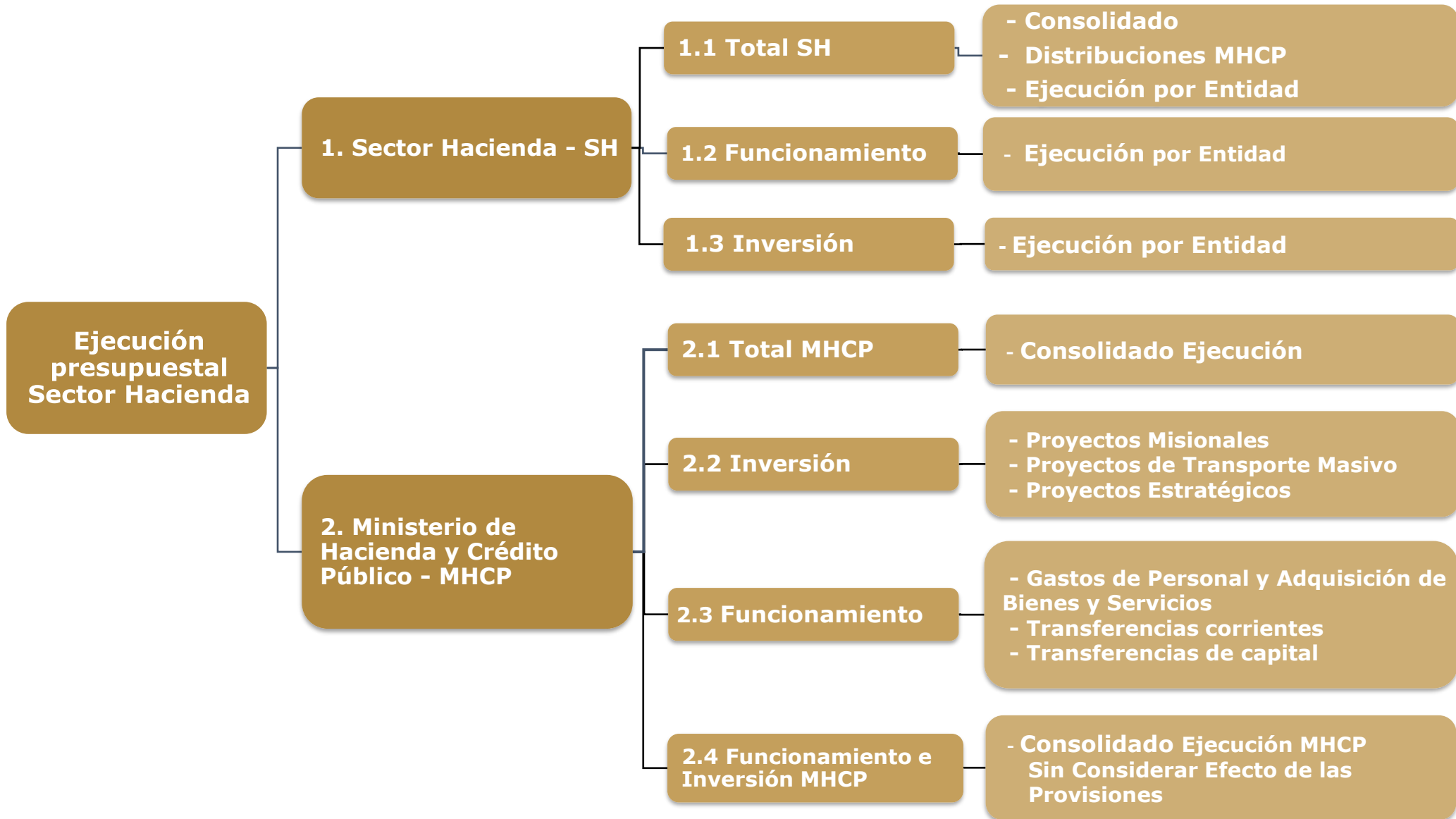

CONSOLIDADO SECTOR HACIENDA

Cifras en millones

| EJECUCIÓN TOTAL SECTOR HACIENDA | | | | | | | | |
|---------------------------------|--------------------------|--------------------------|---------------|-----------------------|-------------------|--------------|-------------------|--------------|
| CONCEPTO | APROPIACIÓN INICIAL 2025 | APROPIACIÓN VIGENTE 2025 | % PART. | APROPIACIÓN BLOQUEADA | COMPROMISOS 2025 | | OBLIGACIONES 2025 | |
| | | | | | Valor | % | Valor | % |
| FUNCIONAMIENTO | 32,291,659 | 22,149,552 | 88.8% | 526,891 | 20,453,690 | 92.3% | 16,538,169 | 74.7% |
| INVERSIÓN | 4,406,184 | 2,785,404 | 11.2% | 2,535 | 2,508,895 | 90.1% | 694,340 | 24.9% |
| TOTAL SECTOR HACIENDA | 36,697,843 | 24,934,956 | 100.0% | 529,426 | 22,962,585 | 92.1% | 17,232,509 | 69.1% |

Fuente: Reporte SIIF Nación a 31 de diciembre de 2025
Oficina Asesora Planeación - OAP

Notas:

1. El presupuesto del **Sector Hacienda** presenta **recursos no disponibles por \$529.426 millones**, correspondientes a apropiaciones con previo concepto de la **DGPPN** y a los aplazamientos establecidos en el **Decreto 069 de 2025**, de los cuales el **99,52%** corresponde a **gastos de funcionamiento (\$526.891 millones)** y el **0,48%** a **gastos de inversión (\$2.535 millones)**.
2. Del total de recursos no disponibles, el **93,36%** corresponde al **Ministerio de Hacienda y Crédito Público**, equivalente a **\$494.259 millones**, concentrados en su totalidad en **gastos de funcionamiento**.
3. **En el marco del Decreto 1484 de 2025**, para el **Sector Hacienda** se redujeron apropiaciones por **\$3.638.929 millones**, de las cuales el **55,5%** corresponde al **presupuesto de funcionamiento (\$2.018.149 millones)** y el **44,5%** al **presupuesto de inversión (\$1.620.780 millones)**.

Dentro de este total, el **Ministerio de Hacienda y Crédito Público** presentó una reducción de **\$2.567.934 millones**, equivalente al **70,6% de la reducción del sector**, distribuida en **37,0% en funcionamiento (\$950.096 millones)** y **63,0% en inversión (\$1.617.338 millones)**.

4. Los porcentajes de participación por concepto de gasto se calculan con base en la **apropiación vigente del Sector Hacienda**, y los porcentajes de compromisos y obligaciones se obtienen como proporción de la **apropiación vigente de cada concepto**.

DISTRIBUCIONES MINISTERIO HACIENDA Y CRÉDITO PÚBLICO

Se realizaron distribuciones de funcionamiento por **\$525.349 millones**, conforme al siguiente detalle:

Cifras en millones

| DISTRIBUCIONES FUNCIONAMIENTO DICIEMBRE DE 2025 | | |
|--|--|----------------|
| ENTIDAD | RESOLUCIÓN | VALOR |
| AGENCIA NACIONAL DE TIERRAS - ANT | RESOL 3235 DEL 15 DE DICIEMBRE DE 2025 | 10,268 |
| CONGRESO DE LA REPÚBLICA | RESOL 3342 DEL 17 DE DICIEMBRE DE 2025 | 6,000 |
| PRESIDENCIA DE LA REPÚBLICA | RESOL 3424 DEL 26 DE DICIEMBRE DE 2025 | 250,000 |
| JURISDICCIÓN ESPECIAL PARA LA PAZ | RESOL 3453 DEL 29 DE DICIEMBRE DE 2025 | 30,000 |
| MINISTERIO DE EDUCACIÓN NACIONAL | RESOL 3454 DEL 29 DE DICIEMBRE DE 2025 | 2,272 |
| MINISTERIO DE DEFENSA NACIONAL | RESOL 3472 DEL 30 DE DICIEMBRE DE 2025 | 31,398 |
| ENTES AUTÓNOMOS UNIVERSITARIOS ESTATALES - UNIVERSIDADES PÚBLICAS - UNIVERSIDAD DE ANTIOQUIA | RESOL 3490 DEL 31 DE DICIEMBRE DE 2025 | 70,000 |
| UNIDAD NACIONAL PARA LA GESTIÓN DEL RIESGO DE DESASTRES | RESOL 3491 DEL 31 DE DICIEMBRE DE 2025 | 50,000 |
| UNIDAD NACIONAL PARA LA GESTIÓN DEL RIESGO DE DESASTRES | RESOL 3506 DEL 31 DE DICIEMBRE DE 2025 | 50,000 |
| PRESIDENCIA DE LA REPÚBLICA | RESOL 3507 DEL 31 DE DICIEMBRE DE 2025 | 1,500 |
| UNIDAD DE ATENCIÓN Y REPARACIÓN INTEGRAL A LAS VÍCTIMAS | RESOL 3508 DEL 31 DE DICIEMBRE DE 2025 | 20,911 |
| PRESIDENCIA DE LA REPÚBLICA | RESOL 3509 DEL 31 DE DICIEMBRE DE 2025 | 3,000 |
| TOTAL FUNCIONAMIENTO | | 525,349 |

Fuente: Reporte SIIF Nación a 31 de diciembre de 2025
Oficina Asesora Planeación - OAP

EJECUCIÓN POR ENTIDAD

Cifras en millones

| EJECUCIÓN TOTAL SECTOR HACIENDA POR ENTIDAD | | | | | | | | | |
|---|------------------|--------------------------|--------------------------|---------------|-----------------------|-------------------|--------------|-------------------|--------------|
| No. | CONCEPTO | APROPIACIÓN INICIAL 2025 | APROPIACIÓN VIGENTE 2025 | % PART. | APROPIACIÓN BLOQUEADA | COMPROMISOS 2025 | | OBLIGACIONES 2025 | |
| | | | | | | Valor | % | Valor | % |
| 1 | MINHACIENDA | 30,706,720 | 20,006,017 | 80.2% | 494,259 | 18,238,803 | 91.2% | 13,289,861 | 66.4% |
| 2 | DIAN | 4,414,993 | 3,439,993 | 13.8% | 0 | 3,307,692 | 96.2% | 3,174,312 | 92.3% |
| 3 | SUPERFINANCIERA | 473,062 | 389,262 | 1.6% | 2,650 | 360,631 | 92.6% | 357,069 | 91.7% |
| 4 | UGPP | 286,210 | 286,210 | 1.1% | 22,612 | 261,313 | 91.3% | 234,554 | 82.0% |
| 5 | CONTADURIA | 33,249 | 30,783 | 0.1% | 0 | 30,572 | 99.3% | 27,771 | 90.2% |
| 6 | SUPERSOLIDARIA | 35,169 | 35,169 | 0.1% | 0 | 32,465 | 92.3% | 32,369 | 92.0% |
| 7 | ITRC | 26,929 | 27,846 | 0.1% | 0 | 26,272 | 94.3% | 25,450 | 91.4% |
| 8 | UIAF | 36,283 | 34,648 | 0.1% | 0 | 34,244 | 98.8% | 32,318 | 93.3% |
| 9 | URF | 17,029 | 16,829 | 0.1% | 0 | 16,406 | 97.5% | 16,223 | 96.4% |
| 10 | FONDO ADAPTACION | 668,200 | 668,200 | 2.7% | 9,905 | 654,186 | 97.9% | 42,582 | 6.4% |
| TOTAL SECTOR | | 36,697,843 | 24,934,956 | 100.0% | 529,426 | 22,962,585 | 92.1% | 17,232,509 | 69.1% |

Fuente: Reporte SIIF Nación a 31 de diciembre de 2025
Oficina Asesora Planeación - OAP

Nota:

En el Presupuesto del MHCP se contemplan recursos en gastos de funcionamiento correspondientes al pago del incremento salarial de las entidades del Presupuesto General de la Nación – PGN y el rubro de otras transferencias para el cubrimiento de contingencias del Estado. Así mismo, en los gastos de inversión, se contemplan recursos para transporte masivo, pero su gestión y ejecución dependen de los entes gestores.

FUNCIONAMIENTO - EJECUCIÓN POR ENTIDAD

Cifras en millones

| FUNCIONAMIENTO SECTOR HACIENDA | | | | | | | | | |
|--------------------------------|------------------|--------------------------|--------------------------|---------------|-----------------------|-------------------|--------------|-------------------|--------------|
| No. | CONCEPTO | APROPIACIÓN INICIAL 2025 | APROPIACIÓN VIGENTE 2025 | % PART. | APROPIACIÓN BLOQUEADA | COMPROMISOS 2025 | | OBLIGACIONES 2025 | |
| | | | | | | Valor | % | Valor | % |
| 1 | MINHACIENDA | 27,096,060 | 18,012,695 | 81.3% | 494,259 | 16,517,870 | 91.7% | 12,737,096 | 70.7% |
| 2 | DIAN | 4,336,364 | 3,361,364 | 15.2% | 0 | 3,229,531 | 96.1% | 3,123,492 | 92.9% |
| 3 | SUPERFINANCIERA | 411,996 | 330,490 | 1.5% | 128 | 305,222 | 92.4% | 304,660 | 92.2% |
| 4 | UGPP | 279,210 | 279,210 | 1.3% | 22,599 | 254,327 | 91.1% | 228,573 | 81.9% |
| 5 | ITRC | 25,593 | 26,510 | 0.1% | 0 | 24,962 | 94.2% | 24,377 | 92.0% |
| 6 | SUPERSOLIDARIA | 25,169 | 25,169 | 0.1% | 0 | 22,678 | 90.1% | 22,604 | 89.8% |
| 7 | CONTADURIA | 24,549 | 22,795 | 0.1% | 0 | 22,620 | 99.2% | 21,524 | 94.4% |
| 8 | UIAF | 31,256 | 30,057 | 0.1% | 0 | 29,654 | 98.7% | 29,199 | 97.1% |
| 9 | URF | 17,029 | 16,829 | 0.1% | 0 | 16,406 | 97.5% | 16,223 | 96.4% |
| 10 | FONDO ADAPTACION | 44,434 | 44,434 | 0.2% | 9,905 | 30,420 | 68.5% | 30,420 | 68.5% |
| TOTAL SECTOR | | 32,291,659 | 22,149,552 | 100.0% | 526,891 | 20,453,690 | 92.3% | 16,538,169 | 74.7% |

Fuente: Reporte SIIF Nación a 31 de diciembre de 2025
Oficina Asesora Planeación - OAP

INVERSIÓN - EJECUCIÓN POR ENTIDAD

Cifras en millones

| INVERSIÓN SECTOR HACIENDA | | | | | | | | | |
|---------------------------|------------------|--------------------------|--------------------------|---------------|-----------------------|------------------|--------------|-------------------|--------------|
| No. | CONCEPTO | APROPIACIÓN INICIAL 2025 | APROPIACIÓN VIGENTE 2025 | % PART. | APROPIACIÓN BLOQUEADA | COMPROMISOS 2025 | | OBLIGACIONES 2025 | |
| | | | | | | Valor | % | Valor | % |
| 1 | MINHACIENDA | 3,610,660 | 1,993,322 | 71.6% | 0 | 1,720,934 | 86.3% | 552,765 | 27.7% |
| 2 | DIAN | 78,629 | 78,629 | 2.8% | 0 | 78,161 | 99.4% | 50,819 | 64.6% |
| 3 | SUPERFINANCIERA | 61,066 | 58,773 | 2.1% | 2,522 | 55,409 | 94.3% | 52,409 | 89.2% |
| 4 | CONTADURIA | 8,700 | 7,988 | 0.3% | 0 | 7,952 | 99.6% | 6,247 | 78.2% |
| 5 | SUPERSOLIDARIA | 10,000 | 10,000 | 0.4% | 0 | 9,787 | 97.9% | 9,765 | 97.6% |
| 6 | UGPP | 7,000 | 7,000 | 0.3% | 13 | 6,986 | 99.8% | 5,981 | 85.4% |
| 7 | ITRC | 1,336 | 1,336 | 0.0% | 0 | 1,310 | 98.1% | 1,073 | 80.3% |
| 8 | UIAF | 5,027 | 4,590 | 0.2% | 0 | 4,589 | 100.0% | 3,119 | 68.0% |
| 9 | FONDO ADAPTACION | 623,766 | 623,766 | 22.4% | 0 | 623,766 | 100.0% | 12,162 | 1.9% |
| TOTAL SECTOR | | 4,406,184 | 2,785,404 | 100.0% | 2,535 | 2,508,895 | 90.1% | 694,340 | 24.9% |

Fuente: Reporte SIIF Nación a 31 de diciembre de 2025
Oficina Asesora Planeación - OAP

Información de Ejecución Presupuestal

Ministerio de Hacienda y Crédito Público

Diciembre 31 de 2025



CONSOLIDADO EJECUCIÓN MHCP

Cifras en millones

| EJECUCIÓN RESUMEN - MHCP | | | | | | | | |
|---|--------------------------|--------------------------|--------------|-----------------------|-------------------|---------------|-------------------|---------------|
| CONCEPTO | APROPIACIÓN INICIAL 2025 | APROPIACIÓN VIGENTE 2025 | % PART. | APROPIACIÓN BLOQUEADA | COMPROMISOS 2025 | | OBLIGACIONES 2025 | |
| | | | | | Valor | % | Valor | % |
| FUNCIONAMIENTO | 27,096,060 | 18,012,695 | 90.0% | 494,259 | 16,517,870 | 91.7% | 12,737,096 | 70.7% |
| GASTOS DE PERSONAL* | 3,828,400 | 191,554 | 1.0% | 64,613 | 108,793 | 56.8% | 108,450 | 56.6% |
| NACIÓN | 3,701,459 | 64,613 | 0.3% | 64,613 | 0 | 0.0% | 0 | 0.0% |
| MHCP | 126,941 | 126,941 | 0.6% | 0 | 108,793 | 85.7% | 108,450 | 85.4% |
| ADQUISICIÓN DE BIENES Y SERVICIOS | 166,495 | 142,382 | 0.7% | 0 | 136,842 | 96.1% | 79,634 | 55.9% |
| TRANSFERENCIAS | 22,248,381 | 16,883,801 | 84.4% | 429,646 | 15,497,561 | 91.8% | 11,779,481 | 69.8% |
| CORRIENTES** | 20,974,488 | 16,114,908 | 80.6% | 429,646 | 14,736,517 | 91.4% | 11,569,800 | 71.8% |
| DE CAPITAL | 1,273,893 | 768,893 | 3.8% | 0 | 761,044 | 99.0% | 209,680 | 27.3% |
| ADQUISICIÓN DE ACTIVOS FINANCIEROS | 610,258 | 528,319 | 2.6% | 0 | 508,056 | 96.2% | 502,914 | 95.2% |
| GASTOS POR TRIBUTOS, MULTAS, SANCIONES E INTERES DE MORA | 242,526 | 266,639 | 1.3% | 0 | 266,617 | 100.0% | 266,617 | 100.0% |
| INVERSIÓN | 3,610,660 | 1,993,322 | 10.0% | 0 | 1,720,934 | 86.3% | 552,765 | 27.7% |
| PROYECTOS MISIONALES MHCP | 41,024 | 41,024 | 0.2% | 0 | 32,025 | 78.1% | 28,394 | 69.2% |
| NACIÓN | 3,569,636 | 1,952,298 | 9.8% | 0 | 1,688,909 | 86.5% | 524,371 | 26.9% |
| - TRANSPORTE MASIVO | 2,662,838 | 1,045,500 | 5.2% | 0 | 1,045,500 | 100.0% | 0 | 0.0% |
| - ESTRATEGICOS*** | 906,798 | 906,798 | 4.5% | 0 | 643,409 | 71.0% | 524,371 | 57.8% |
| TOTAL | 30,706,720 | 20,006,017 | 100% | 494,259 | 18,238,803 | 91.2% | 13,289,861 | 66.4% |

Fuente: Reporte SIIF Nación a 31 de diciembre de 2025
Oficina Asesora Planeación - OAP

***Gastos de Personal – Nación:** Hace referencia al rubro “Otros Gastos Personales – Distribución Previo Concepto DGPPN”, el cual incluye los recursos previstos para financiar el valor del incremento salarial a decretar por el Gobierno Nacional para las entidades del Presupuesto General de la Nación, en la vigencia 2025.

** En el presupuesto del MHCP se contemplan recursos para la transferencia “Otras transferencias - Distribución previo concepto DGPPN”, orientados a atender las contingencias que se presentan durante la vigencia en las entidades que hacen parte del Presupuesto General de la Nación con cargo al presupuesto de gastos de funcionamiento.

*** En el presupuesto del MHCP se incluyen recursos para transporte masivo, pero su gestión y ejecución dependen de los entes gestores, quienes solicitan los giros al MinTransporte.

GASTOS DE PERSONAL Y ADQUISICIÓN DE BIENES Y SERVICIOS

Cifras en millones

| FUNCIONAMIENTO MHCP | | | | | | | | |
|--|--------------------------|--------------------------|-----------------------|---------------|------------------|--------------|-------------------|--------------|
| CONCEPTO | APROPIACIÓN INICIAL 2025 | APROPIACIÓN VIGENTE 2025 | APROPIACIÓN BLOQUEADA | % PART. | COMPROMISOS 2025 | | OBLIGACIONES 2025 | |
| | | | | | Valor | % | Valor | % |
| GASTOS DE PERSONAL | 3,828,400 | 191,554 | 64,613 | 57.4% | 108,793 | 56.8% | 108,450 | 56.6% |
| SERVICIOS PERSONALES ASOCIADOS A NOMINA | 3,683,416 | 147,832 | 64,613 | 44.3% | 71,801 | 48.6% | 71,629 | 48.5% |
| NACIÓN* (A-01-01-04) | 3,595,694 | 64,613 | 64,613 | 19% | 0 | 0.0% | 0 | 0.0% |
| NACIÓN* (A-01-02-04) | 105,764 | 0 | 0 | 0.0% | 0 | 0.0% | 0 | 0.0% |
| SERVICIOS PERSONALES ASOCIADOS A NOMINA (MHCP) | 87,722 | 83,219 | 0 | 24.9% | 71,801 | 86.3% | 71,629 | 86.1% |
| REMUNERACIONES NO CONSTITUTIVAS DE FACTOR SALARIAL | 7,731 | 13,737 | 0 | 4.1% | 10,916 | 79.5% | 10,745 | 78.2% |
| CONTRIBUCIONES INHERENTES A LA NÓMINA | 31,488 | 29,985 | 0 | 9.0% | 26,077 | 87.0% | 26,077 | 87.0% |
| ADQUISICIÓN DE BIENES Y SERVICIOS | 166,495 | 142,382 | 0 | 42.6% | 136,842 | 96.1% | 79,634 | 55.9% |
| TOTAL GASTOS DE PERSONAL Y GASTOS GENERALES | 3,994,895 | 333,935 | 64,613 | 100.0% | 245,636 | 73.6% | 188,084 | 56.3% |

Fuente: Reporte SIIF Nación a 31 de diciembre de 2025
Oficina Asesora Planeación - OAP

***Gastos de Personal – Nación:** Hace referencia al rubro “**Otros Gastos Personales – Distribución Previo Concepto DGPPN**”, el cual incluye los recursos previstos para financiar el valor del incremento salarial a decretar por el Gobierno Nacional para las entidades del Presupuesto General de la Nación, en la vigencia 2025.

TRANSFERENCIAS

Cifras en millones

| TOTAL TRANSFERENCIAS | | | | | | | |
|---|--------------------------|---------------|----------------------------|-------------------|--------------|-------------------|--------------|
| CONCEPTO | APROPIACIÓN VIGENTE 2025 | % PART. | APROPIACIÓN BLOQUEADA 2025 | COMPROMISOS 2025 | | OBLIGACIONES 2025 | |
| | | | | Valor | % | Valor | % |
| Transferencias | 16,883,801 | 100.0% | 429,646 | 15,497,561 | 91.8% | 11,779,481 | 69.8% |
| Corrientes | 16,114,908 | 95.4% | 429,646 | 14,736,517 | 91.4% | 11,569,800 | 71.8% |
| De Capital | 768,893 | 4.6% | 0 | 761,044 | 99.0% | 209,680 | 27.3% |
| Rubros de mayor impacto en Transferencias | | | | | | | |
| SGP (Propósito General; Resguardos Indígenas; Participación Municipios de la Ribera del Río Magdalena; Programas de Alimentación Escolar, Distritos y Municipios) | 12,552,689 | 77.9% | 0 | 12,552,689 | 100.0% | 9,939,252 | 79.2% |
| Otras Transferencias Distribución Previo Concepto DGPPN | 1,245,914 | 7.7% | 429,646 | 0 | 0.0% | 0 | 0.0% |
| Participación del IVA para los Departamentos | 372,820 | 2.3% | 0 | 372,820 | 100.0% | 279,615 | 75.0% |
| Fondo nacional de pensiones de las entidades territoriales ley 549 de 1999 (de pensiones) | 123,451 | 0.8% | 0 | 123,451 | 100.0% | 0 | 0.0% |
| Prestaciones del sector salud (ley 715/2001) (de pensiones) | 143,993 | 0.9% | 0 | 141,533 | 98.3% | 27,148 | 18.9% |
| Fondo de compensación interministerial | 51,511 | 0.3% | 0 | 0 | 0.0% | 0 | 0.0% |
| Recursos a los municipios con territorios colectivos de comunidades negras. Artículo 255 Ley 1753 de 2015 | 89,858 | 0.6% | 0 | 83,429 | 92.8% | 77,056 | 85.8% |
| Departamento Archipiélago de San Andrés, Providencia y Santa Catalina (Ley 1a. de 1972) | 169,237 | 1.1% | 0 | 169,237 | 100.0% | 121,360 | 71.7% |
| Recursos a los municipios con resguardos indígenas Art. 24 Ley 44 de 1990, Art. 184 Ley 223 de 1995 | 92,767 | 0.6% | 0 | 92,255 | 99.4% | 67,770 | 73.1% |
| A universidades para funcionamiento Ley 30 de 1992 artículo 86 | 35,640 | 0.2% | 0 | 0 | 0.0% | 0 | 0.0% |
| Sentencias y conciliaciones | 72,123 | 0.4% | 0 | 49,584 | 68.7% | 9,706 | 13.5% |
| Transferencia a Coljuegos | 51,398 | 0.3% | 0 | 50,509 | 98.3% | 50,509 | 98.3% |
| Cubrimiento del riesgo del deslizamiento del salario mínimo – Dec. 036/2015 | 990,793 | 6.1% | 0 | 990,793 | 100.0% | 990,793 | 100.0% |
| Otras Transferencias Corrientes No Clasificadas | 122,715 | 0.8% | 0 | 110,218 | 89.8% | 6,592 | 5.4% |
| Total Transferencias Corrientes | 16,114,908 | 100% | 429,646 | 14,736,517 | 91.4% | 11,569,800 | 71.8% |
| Aportes a Findeter - Subsidios para operaciones de redescuento para proyectos de inversión Parágrafo Único, Numeral 3 Art. 270 del Estatuto Orgánico del Sistema Financiero | 657,193 | 85.5% | 0 | 657,193 | 100.0% | 105,829 | 16.1% |
| Capitalización de Entidades Públicas | 111,700 | 14.5% | 0 | 103,851 | 93.0% | 103,851 | 93.0% |
| Total Transferencias de Capital | 768,893 | 100% | 0 | 761,044 | 99.0% | 209,680 | 27.3% |

Fuente: Reporte SIIF Nación a 31 de diciembre de 2025
Oficina Asesora Planeación - OAP

PROYECTOS MISIONALES MHCP

Cifras en millones

| EJECUCIÓN PRESUPUESTAL DESAGREGADA PROYECTOS MISIONALES - MHCP | | | | | | | | |
|---|--------------------------|--------------------------|---------------|-----------------------|------------------|--------------|-------------------|--------------|
| NOMBRE DEL PROYECTO | APROPIACIÓN INICIAL 2025 | APROPIACIÓN VIGENTE 2025 | % PART. | APROPIACIÓN BLOQUEADA | COMPROMISOS 2025 | | OBLIGACIONES 2025 | |
| | | | | | Valor | % | Valor | % |
| Mejoramiento e Integración de la Información en la Gestión Financiera Pública Nacional. - 8. ESTABILIDAD MACROECONÓMICA / 1. ADMINISTRACIÓN EFICIENTE DE LOS RECURSOS PÚBLICOS | 3,305 | 3,305 | 8.1% | 0 | 2,983 | 90.2% | 2,755 | 83.4% |
| Implementación de Acciones de Fortalecimiento Institucional para Mejorar la Calidad del Gasto Público y Preservar la Sostenibilidad Fiscal de las Entidades Territoriales y sus Descentralizadas. Nacional. - 5. CONVERGENCIA REGIONAL / B. ENTIDADES PÚBLICAS TERRITORIALES Y NACIONALES FORTALECIDAS | 9,270 | 8,343 | 20.3% | 0 | 7,405 | 88.8% | 6,707 | 80.4% |
| Optimización de las Capacidades del SIIF Nación para la Articulación con las Necesidades del Sistema de la GFP. Nacional - 8. ESTABILIDAD MACROECONÓMICA / 1. ADMINISTRACIÓN EFICIENTE de LOS RECURSOS PÚBLICOS | 10,000 | 10,927 | 26.6% | 0 | 8,821 | 80.7% | 7,817 | 71.5% |
| Fortalecimiento del Seguimiento y Evaluación Financiera y Fiscal del Sistema General de Seguridad Social en Salud (SGSSS) y del Sistema General de Riesgos Laborales (SGRL) Nacional. - 8. ESTABILIDAD MACROECONÓMICA / 1. ADMINISTRACIÓN EFICIENTE DE LOS RECURSOS PÚBLICOS | 989 | 989 | 2.4% | 0 | 0 | 0.0% | 0 | 0.0% |
| Desarrollo e Implementación de una Estrategia Para Coberturas de los Precios del Petróleo para Colombia Nacional. - 8. ESTABILIDAD MACROECONÓMICA / 1. ADMINISTRACIÓN EFICIENTE de LOS RECURSOS PÚBLICOS | 332 | 332 | 0.8% | 0 | 162 | 49.0% | 151 | 45.4% |
| Optimización del Modelo de Gestión y Gobernanza del Portafolio de Empresas y Sistemas de Transporte Masivo Nacional - 8. ESTABILIDAD MACROECONÓMICA / 1. ADMINISTRACIÓN EFICIENTE DE LOS RECURSOS PÚBLICOS | 3,882 | 3,882 | 9.5% | 0 | 413 | 10.6% | 375 | 9.7% |
| Fortalecimiento de las Competencias Técnicas de los Funcionarios del MHCP Nacional. - 8. ESTABILIDAD MACROECONÓMICA / 1. ADMINISTRACIÓN EFICIENTE de LOS RECURSOS PÚBLICOS | 1,066 | 1,066 | 2.6% | 0 | 566 | 53.1% | 566 | 53.1% |
| Fortalecimiento del Gobierno y la Gestión de Servicios TIC en el MHCP Bogotá. - 8. ESTABILIDAD MACROECONÓMICA / 1. ADMINISTRACIÓN EFICIENTE DE LOS RECURSOS PÚBLICOS | 5,500 | 7,366 | 18.0% | 0 | 6,888 | 93.5% | 5,726 | 77.7% |
| Mejoramiento y Reforzamiento Sedes del Ministerio de Hacienda y Crédito Público Bogotá. - 8. ESTABILIDAD MACROECONÓMICA / 1. ADMINISTRACIÓN EFICIENTE DE LOS RECURSOS PÚBLICOS | 5,866 | 3,646 | 8.9% | 0 | 3,646 | 100.0% | 3,646 | 100.0% |
| Fortalecimiento de la Gestion Documental Institucional del Ministerio de Hacienda y Credito Publico Nacional. - 8. ESTABILIDAD MACROECONÓMICA / 1. ADMINISTRACIÓN EFICIENTE DE LOS RECURSOS PÚBLICOS | 99 | 99 | 0.2% | 0 | 99 | 99.8% | 50 | 50.2% |
| Diseño e implementación de un Ecosistema de Inteligencia Organizacional en el Ministerio de Hacienda y Crédito Público Nacional - 8. ESTABILIDAD MACROECONÓMICA / 1. ADMINISTRACIÓN EFICIENTE de LOS RECURSOS PÚBLICOS | 714 | 1,068 | 2.6% | 0 | 1,041 | 97.5% | 602 | 56.4% |
| PROYECTOS MISIONALES MHCP | 41,024 | 41,024 | 100.0% | 0 | 32,025 | 78.1% | 28,394 | 69.2% |

Fuente: Reporte SIIF Nación a 31 de diciembre de 2025
Oficina Asesora Planeación - OAP

PROYECTOS DE TRANSPORTE MASIVO

Cifras en millones

| EJECUCIÓN PRESUPUESTAL TRANSPORTE | | | | | | | | |
|--|--------------------------|--------------------------|---------------|-----------------------|------------------|---------------|-------------------|-------------|
| NOMBRE DEL PROYECTO | APROPIACIÓN INICIAL 2025 | APROPIACIÓN VIGENTE 2025 | % PART. | APROPIACIÓN BLOQUEADA | COMPROMISOS 2025 | | OBLIGACIONES 2025 | |
| | | | | | Valor | % | Valor | % |
| Implantación del Regiotram de occidente entre Bogotá y Facatativá. - 2. SEGURIDAD HUMANA Y JUSTICIA SOCIAL / B. FINANCIACIÓN SOSTENIBLE DE LOS SISTEMAS DE TRANSPORTE PÚBLICO | 345,735 | 0 | 0.0% | 0 | 0 | 0.0% | 0 | 0.0% |
| Construcción de las fases II y III de la extensión de la troncal norte quito sur del sistema Transmilenio Soacha. - 2. SEGURIDAD HUMANA Y JUSTICIA SOCIAL / B. FINANCIACIÓN SOSTENIBLE DE LOS SISTEMAS DE TRANSPORTE PÚBLICO | 153,292 | 153,292 | 14.7% | 0 | 153,292 | 100.0% | 0 | 0.0% |
| Implementación sistema estratégico de transporte público SETP en el municipio de Neiva. - 2. SEGURIDAD HUMANA Y JUSTICIA SOCIAL / B. FINANCIACIÓN SOSTENIBLE DE LOS SISTEMAS DE TRANSPORTE PÚBLICO | 21,620 | 0 | 0.0% | 0 | 0 | 0.0% | 0 | 0.0% |
| Implementación sistema estratégico de transporte público del municipio Popayán. - 2. SEGURIDAD HUMANA Y JUSTICIA SOCIAL / B. FINANCIACIÓN SOSTENIBLE DE LOS SISTEMAS DE TRANSPORTE PÚBLICO | 17,547 | 0 | 0.0% | 0 | 0 | 0.0% | 0 | 0.0% |
| Implementación sistema estratégico de transporte público SETP en el municipio de Armenia. - 2. SEGURIDAD HUMANA Y JUSTICIA SOCIAL / B. FINANCIACIÓN SOSTENIBLE DE LOS SISTEMAS DE TRANSPORTE PÚBLICO | 5,305 | 0 | 0.0% | 0 | 0 | 0.0% | 0 | 0.0% |
| Implementación sistema estratégico de transporte público del municipio de Santa Marta.- 2. SEGURIDAD HUMANA Y JUSTICIA SOCIAL / B. FINANCIACIÓN SOSTENIBLE DE LOS SISTEMAS DE TRANSPORTE PÚBLICO | 34,695 | 34,695 | 3.3% | 0 | 34,695 | 100.0% | 0 | 0.0% |
| Implementación sistema integrado de transporte masivo de Cali. - 2. SEGURIDAD HUMANA Y JUSTICIA SOCIAL / B. FINANCIACIÓN SOSTENIBLE DE LOS SISTEMAS DE TRANSPORTE PÚBLICO. | 85,617 | 0 | 0.0% | 0 | 0 | 0.0% | 0 | 0.0% |
| Implementación Sistema Integrado de Transporte Masivo Envigado, Medellín, Itagui. - 2. SEGURIDAD HUMANA Y JUSTICIA SOCIAL / B. FINANCIACIÓN SOSTENIBLE DE LOS SISTEMAS DE TRANSPORTE PÚBLICO | 1,561 | 1,561 | 0.1% | 0 | 1,561 | 100.0% | 0 | 0.0% |
| Construcción tramo 1 de la primera línea de metro de Bogotá para mejorar las condiciones de movilidad de sus habitantes. Bogotá. - 2. SEGURIDAD HUMANA Y JUSTICIA SOCIAL / B. FINANCIACIÓN SOSTENIBLE DE LOS SISTEMAS DE TRANSPORTE PÚBLICO | 1,102,648 | 332,339 | 31.8% | 0 | 332,339 | 100.0% | 0 | 0.0% |
| Proyecto metro ligero de la avenida 80 de Medellín. - 2. SEGURIDAD HUMANA Y JUSTICIA SOCIAL / B. FINANCIACIÓN SOSTENIBLE DE LOS SISTEMAS DE TRANSPORTE PÚBLICO. | 497,630 | 497,630 | 47.6% | 0 | 497,630 | 100.0% | 0 | 0.0% |
| Implementación sistema estratégico de transporte público para el municipio de Ibagué. - 2. SEGURIDAD HUMANA Y JUSTICIA SOCIAL / B. FINANCIACIÓN SOSTENIBLE DE LOS SISTEMAS DE TRANSPORTE PÚBLICO. | 68,655 | 25,982 | 2.5% | 0 | 25,982 | 100.0% | 0 | 0.0% |
| Construcción de la troncal de la calle 13 desde la troncal av. las Américas hasta el límite de la ciudad, río Bogotá del sistema Transmilenio. Bogotá. - 2. SEGURIDAD HUMANA Y JUSTICIA SOCIAL / B. FINANCIACIÓN SOSTENIBLE DE LOS SISTEMAS DE TRANSPORTE PÚBLICO. | 328,532 | 0 | 0.0% | 0 | 0 | 0.0% | 0 | 0.0% |
| TOTAL PROYECTOS TRANSPORTE MASIVO | 2,662,838 | 1,045,500 | 100.0% | 0 | 1,045,500 | 100.0% | 0 | 0.0% |

Fuente: Reporte SIIF Nación a 31 de diciembre de 2025
Oficina Asesora Planeación - OAP

PROYECTOS ESTRATÉGICOS

Cifras en millones

| PROYECTOS IMPORTANCIA ESTRATÉGICA NACIONAL | | | | | | | | |
|---|--------------------------|--------------------------|-------------|-----------------------|------------------|--------------|-------------------|--------------|
| PROYECTO | APROPIACIÓN INICIAL 2025 | APROPIACIÓN VIGENTE 2025 | % PART. | APROPIACIÓN BLOQUEADA | COMPROMISOS 2025 | | OBLIGACIONES 2025 | |
| | | | | | Valor | % | Valor | % |
| Apoyo plan Todos Somos Pazcífico en el Litoral Pacífico Nacional. - 5. CONVERGENCIA REGIONAL / H. ACCESO A SERVICIOS PÚBLICOS A PARTIR DE LAS CAPACIDADES Y NECESIDADES DE LOS TERRITORIOS | 375,324 | 375,324 | 41.4% | 0 | 209,840 | 55.9% | 209,840 | 55.9% |
| Distribución coberturas de tasa de interés para financiación de vivienda nueva. Nacional. - 8. ESTABILIDAD MACROECONÓMICA / 1. ADMINISTRACIÓN EFICIENTE DE LOS RECURSOS PÚBLICOS | 416,073 | 416,073 | 45.9% | 0 | 416,073 | 100.0% | 297,035 | 71.4% |
| Apoyo al Fondo DIAN para Colombia Nacional. - 8. ESTABILIDAD MACROECONÓMICA / 5. MODERNIZACIÓN DE LA DIRECCIÓN DE IMPUESTOS Y ADUANAS NACIONALES (DIAN) | 115,402 | 115,402 | 12.7% | 0 | 17,496 | 15.2% | 17,496 | 15.2% |
| Proyectos Estratégicos | 906,798 | 906,798 | 100% | 0 | 643,409 | 71.0% | 524,371 | 57.8% |

Fuente: Reporte SIIF Nación a 31 de diciembre de 2025
Oficina Asesora Planeación - OAP

CONSOLIDADO EJECUCIÓN MHCP SIN CONSIDERAR EFECTO DE LAS PROVISIONES

Cifras en millones

| COMPOSICIÓN GASTOS DE FUNCIONAMIENTO E INVERSIÓN - MHCP | | | | | | |
|---|--------------------------|---------------|-------------------|-------------------------|-------------------|-------------------------|
| RUBRO / CONCEPTO | APROPIACIÓN VIGENTE 2025 | % PART. | COMPROMISOS 2025 | | OBLIGACIONES 2025 | |
| | | | Valor | % (compr./apr. vigente) | Valor | % (oblig./apr. vigente) |
| Otros gastos de personal - Distribución previo concepto DGPPN | 64,613 | 0.3% | 0 | 0 | 0 | 0 |
| Otras Transferencias - Distribución Previo Concepto DGPPN | 0 | 0.0% | 0 | 0 | 0 | 0 |
| Otras provisiones * | 88,410 | 0.4% | 0 | 0 | 0 | 0 |
| Rubros ejecutados por la entidad | 17,859,672 | 89.3% | 16,517,870 | 92.49% | 12,737,096 | 71.3% |
| TOTAL GASTOS DE FUNCIONAMIENTO | 18,012,695 | 90% | 16,517,870 | 91.7% | 12,737,096 | 70.7% |
| Apoyo a proyectos de inversión a nivel nacional- Distribución previo concepto DNP | 0 | 0.0% | 0 | 0 | 0 | 0 |
| Otros proyectos estratégicos | 906,798 | 4.5% | 643,409 | 71.0% | 524,371 | 57.8% |
| Proyectos de Transporte Masivo | 1,045,500 | 5.2% | 1,045,500 | 100.0% | 0 | 0.0% |
| Proyectos Misionales | 41,024 | 0.2% | 32,025 | 78.1% | 28,394 | 69.2% |
| TOTAL GASTOS DE INVERSIÓN | 1,993,322 | 10% | 1,720,934 | 86.3% | 552,765 | 27.7% |
| TOTAL EJECUCIÓN MHCP | 20,006,017 | 100.0% | 18,238,803 | 91.2% | 13,289,861 | 66.4% |
| TOTAL EJECUCIÓN MHCP - SIN PROVISIONES | 19,852,994 | 100.0% | 18,238,803 | 91.9% | 13,289,861 | 66.9% |

Fuente: Reporte SIIF Nación a 31 de diciembre de 2025
Oficina Asesora Planeación - OAP

Nota: En la sección presupuestal 13-01-01 Ministerio de Hacienda y Crédito Público – Gestión General, se incorporan provisiones con destino a otras entidades del PGN para fines específicos, lo que tiene un impacto en la ejecución presupuestal de la Entidad.

* En “Otras provisiones” se incorporan los siguientes rubros: Fondo de compensación interministerial (Ley 718 de 2001, artículo 87), A universidades para funcionamiento (Ley 30 de 1.992, artículo 86) y Gastos inherentes a la intervención administrativa (parágrafo 3, artículo 10, Decreto 4334 de 2008, artículo 1, Decreto 1761 de 2009).



Hacienda

