

Información de Ejecución Presupuestal

Sector Hacienda

Agosto 31 de 2025



CONTENIDO

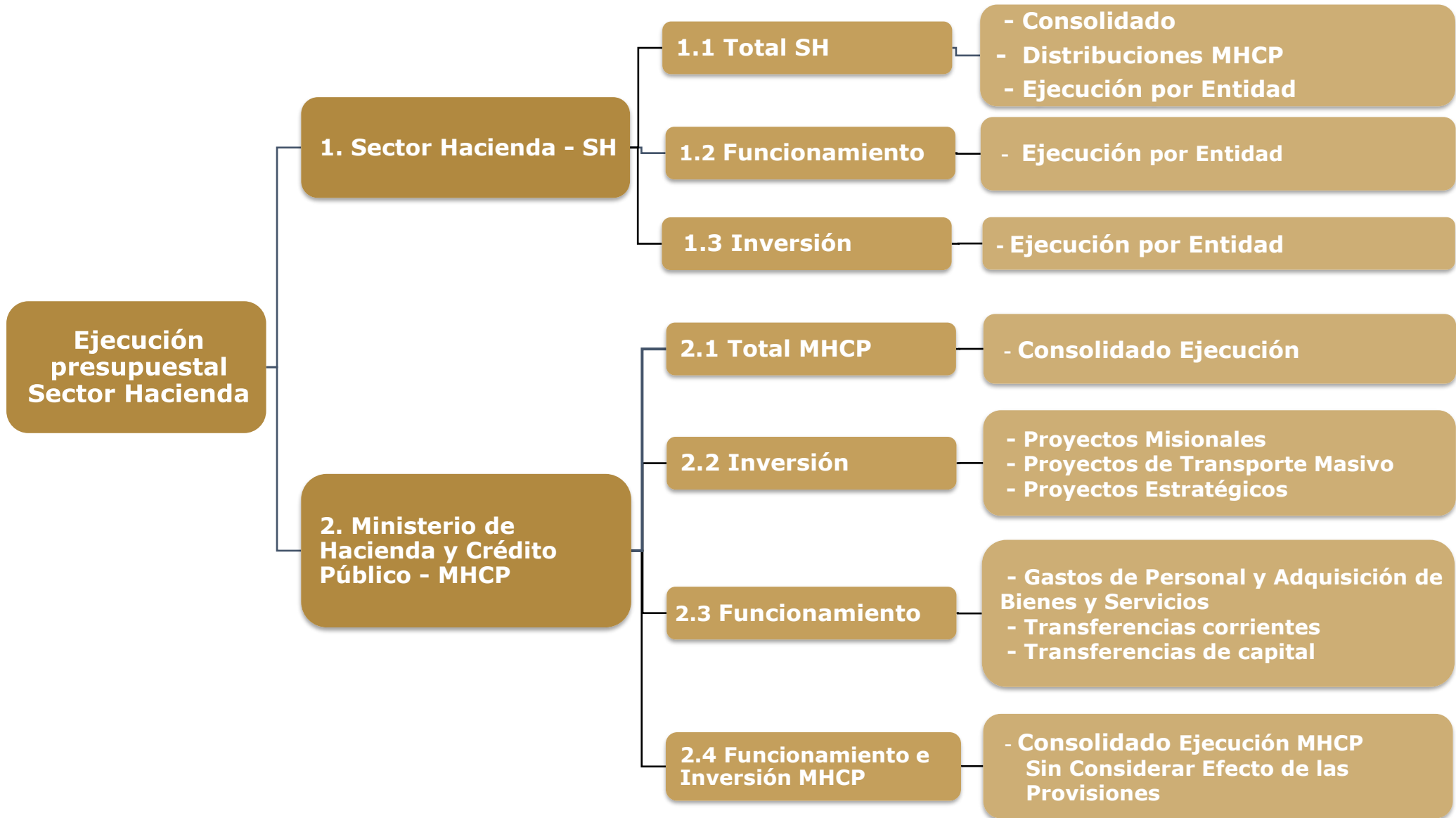

CONSOLIDADO SECTOR HACIENDA

Cifras en millones

EJECUCIÓN TOTAL SECTOR HACIENDA								
CONCEPTO	APROPIACIÓN INICIAL 2025	APROPIACIÓN VIGENTE 2025	% PART.	APROPIACIÓN BLOQUEADA	COMPROMISOS 2025		OBLIGACIONES 2025	
					Valor	%	Valor	%
FUNCIONAMIENTO	32,291,659	27,783,269	86.3%	6,800,719	11,541,284	41.5%	10,387,566	37.4%
INVERSIÓN	4,406,184	4,406,184	13.7%	2,055,333	1,654,679	37.6%	494,195	11.2%
TOTAL SECTOR HACIENDA	36,697,843	32,189,453	100.0%	8,856,052	13,195,963	41.0%	10,881,762	33.8%

Fuente: Reporte SIIF Nación a 31 de Agosto de 2025
Oficina Asesora Planeación - OAP

Notas:

- El presupuesto del Sector Hacienda presenta recursos no disponibles que corresponden a apropiaciones con previos conceptos de la DGPPN y lo aplazado en el Decreto 069 de 2025 por **\$8.856.052** millones, de los cuales el **76,8%** están relacionado con los gastos de funcionamiento (\$6.800.719 millones) y el **23,2%** a gastos de inversión (\$2.055.333 millones).
- Del total de recursos bloqueados, el **88,1%** corresponde al Ministerio de Hacienda y Crédito Público, con **\$7.807.380** millones, distribuidos así:
 - 73,7%** en gastos de funcionamiento (\$5.752.047 millones).
 - 26,3%** en gastos de inversión (\$2.055.333 millones).
- El porcentaje de participación de cada concepto de gasto en el Sector Hacienda se calcula dividiendo la apropiación vigente de cada concepto entre el total de la apropiación vigente del sector. De manera similar, el porcentaje de compromisos y obligaciones ejecutadas hasta la fecha se obtiene dividiendo los compromisos y obligaciones de cada concepto entre su apropiación vigente.

DISTRIBUCIONES MINISTERIO HACIENDA Y CRÉDITO PÚBLICO

- ❑ Se realizaron distribuciones de funcionamiento por **\$341.614 millones** y un traslado del **Ministerio de Trabajo al Ministerio de Hacienda** por **\$152.342 millones**, conforme al siguiente detalle:

Cifras en millones

DISTRIBUCIONES FUNCIONAMIENTO AGOSTO DE 2025		
ENTIDAD	RESOLUCIÓN	VALOR
MINISTERIO DEL INTERIOR	RESOLUCIÓN 1886 DEL 30 DE JULIO DE 2025	31,000
DEPARTAMENTO NACIONAL DE ESTADÍSTICA - DANE	RESOLUCIÓN 1945 DEL 05 DE AGOSTO DE 2025	3,082
MINISTERIO DE DEFENSA NACIONAL	RESOLUCIÓN 1972 DEL 08 DE AGOSTO DE 2025	4,327
FUERZA AÉREA	RESOLUCIÓN 1972 DEL 08 DE AGOSTO DE 2025	35,951
PRESIDENCIA DE LA REPÚBLICA	RESOLUCIÓN 2030 DEL 15 DE AGOSTO DE 2025	20,000
PRESIDENCIA DE LA REPÚBLICA	RESOLUCIÓN 2081 DEL 22 DE AGOSTO DE 2025	21,000
UNIDAD NACIONAL PARA LA GESTIÓN DEL RIESGO DE DESASTRES - UNGRD	RESOLUCIÓN 2083 DEL 22 DE AGOSTO DE 2025	200,000
PRESIDENCIA DE LA REPÚBLICA	RESOLUCIÓN 2100 DEL 25 DE AGOSTO DE 2025	26,255
TOTAL FUNCIONAMIENTO		341,614
TRASLADO FUNCIONAMIENTO - AGOSTO DE 2025 - CRÉDITO 1301-01		
MINISTERIO DE HACIENDA Y CRÉDITO PÚBLICO -TRASLADO DEL MINISTERIO DE TRABAJO	RESOLUCIÓN 3410 DEL 25 DE AGOSTO DE 2025	152,342
TOTAL TRASLADO FUNCIONAMIENTO		152,342
TOTAL DISTRIBUCIONES (-) TRASLADOS		189,272

EJECUCIÓN POR ENTIDAD

Cifras en millones

EJECUCIÓN TOTAL SECTOR HACIENDA POR ENTIDAD									
No.	CONCEPTO	APROPIACIÓN INICIAL 2025	APROPIACIÓN VIGENTE 2025	% PART.	APROPIACIÓN BLOQUEADA	COMPROMISOS 2025		OBLIGACIONES 2025	
						Valor	%	Valor	%
1	MINHACIENDA	30,706,720	26,198,330	81.4%	7,807,380	10,049,998	38.4%	8,613,580	32.9%
2	DIAN	4,414,993	4,414,993	13.7%	957,442	2,023,892	45.8%	1,825,324	41.3%
3	SUPERFINANCIERA	473,062	473,062	1.5%	76,716	226,556	47.9%	201,890	42.7%
4	UGPP	286,210	286,210	0.9%	5,000	193,074	67.5%	140,539	49.1%
5	CONTADURIA	33,249	33,249	0.1%	2,388	22,075	66.4%	15,752	47.4%
6	SUPERSOLIDARIA	35,169	35,169	0.1%	0	22,587	64.2%	18,016	51.2%
7	ITRC	26,929	26,929	0.1%	0	17,828	66.2%	14,762	54.8%
8	UIAF	36,283	36,283	0.1%	7,126	19,800	54.6%	17,867	49.2%
9	URF	17,029	17,029	0.1%	0	10,158	59.6%	9,745	57.2%
10	FONDO ADAPTACION	668,200	668,200	2.1%	1	609,995	91.3%	24,286	3.6%
	TOTAL SECTOR	36,697,843	32,189,453	100.0%	8,856,052	13,195,963	41.0%	10,881,762	33.8%

Fuente: Reporte SIIF Nación a 31 de Agosto de 2025
Oficina Asesora Planeación - OAP

Nota:

En el Presupuesto del MHCP se contemplan recursos en gastos de funcionamiento correspondientes al pago del incremento salarial de las entidades del Presupuesto General de la Nación – PGN y el rubro de otras transferencias para el cubrimiento de contingencias del Estado. Así mismo, en los gastos de inversión, se contemplan recursos para transporte masivo, pero su gestión y ejecución dependen de los entes gestores.

FUNCIONAMIENTO - EJECUCIÓN POR ENTIDAD

Cifras en millones

FUNCIONAMIENTO SECTOR HACIENDA									
No.	CONCEPTO	APROPIACIÓN INICIAL 2025	APROPIACIÓN VIGENTE 2025	% PART.	APROPIACIÓN BLOQUEADA	COMPROMISOS 2025		OBLIGACIONES 2025	
						Valor	%	Valor	%
1	MINHACIENDA	27,096,060	22,587,670	81.3%	5,752,047	9,115,810	40.4%	8,199,758	36.3%
2	DIAN	4,336,364	4,336,364	15.6%	957,442	1,957,787	45.1%	1,788,539	41.2%
3	SUPERFINANCIERA	411,996	411,996	1.5%	76,716	189,344	46.0%	180,928	43.9%
4	UGPP	279,210	279,210	1.0%	5,000	186,075	66.6%	138,234	49.5%
5	ITRC	25,593	25,593	0.1%	0	16,529	64.6%	14,708	57.5%
6	SUPERSOLIDARIA	25,169	25,169	0.1%	0	13,938	55.4%	12,713	50.5%
7	CONTADURIA	24,549	24,549	0.1%	2,388	15,503	63.2%	12,428	50.6%
8	UIAF	31,256	31,256	0.1%	7,126	16,161	51.7%	15,488	49.6%
9	URF	17,029	17,029	0.1%	0	10,158	59.6%	9,745	57.2%
10	FONDO ADAPTACION	44,434	44,434	0.2%	1	19,979	45.0%	15,025	33.8%
TOTAL SECTOR		32,291,659	27,783,269	100.0%	6,800,719	11,541,284	41.5%	10,387,566	37.4%

Fuente: Reporte SIIF Nación a 31 de Agosto de 2025
Oficina Asesora Planeación - OAP

INVERSIÓN - EJECUCIÓN POR ENTIDAD

Cifras en millones

INVERSIÓN SECTOR HACIENDA									
No.	CONCEPTO	APROPIACIÓN INICIAL 2025	APROPIACIÓN VIGENTE 2025	% PART.	APROPIACIÓN BLOQUEADA	COMPROMISOS 2025		OBLIGACIONES 2025	
						Valor	%	Valor	%
1	MINHACIENDA	3,610,660	3,610,660	81.9%	2,055,333	934,189	25.9%	413,822	11.5%
2	DIAN	78,629	78,629	1.8%	0	66,105	84.1%	36,785	46.8%
3	SUPERFINANCIERA	61,066	61,066	1.4%	0	37,212	60.9%	20,962	34.3%
4	CONTADURIA	8,700	8,700	0.2%	0	6,571	75.5%	3,324	38.2%
5	SUPERSOLIDARIA	10,000	10,000	0.2%	0	8,650	86.5%	5,303	53.0%
6	UGPP	7,000	7,000	0.2%	0	6,999	100.0%	2,306	32.9%
7	ITRC	1,336	1,336	0.0%	0	1,299	97.2%	55	4.1%
8	UIAF	5,027	5,027	0.1%	0	3,639	72.4%	2,378	47.3%
9	FONDO ADAPTACION	623,766	623,766	14.2%	0	590,016	94.6%	9,262	1.5%
TOTAL SECTOR		4,406,184	4,406,184	100.0%	2,055,333	1,654,679	37.6%	494,195	11.2%

Fuente: Reporte SIIF Nación a 31 de Agosto de 2025
Oficina Asesora Planeación - OAP

Información de Ejecución Presupuestal

Ministerio de Hacienda y Crédito Público

Agosto 31 de 2025



CONSOLIDADO EJECUCIÓN MHCP

Cifras en millones

EJECUCIÓN RESUMEN - MHCP								
CONCEPTO	APROPIACIÓN INICIAL 2025	APROPIACIÓN VIGENTE 2025	% PART.	APROPIACIÓN BLOQUEADA	COMPROMISOS 2025		OBLIGACIONES 2025	
					Valor	%	Valor	%
FUNCIONAMIENTO	27,096,060	22,587,670	86.2%	5,752,047	9,115,810	40.4%	8,199,758	36.3%
GASTOS DE PERSONAL*	3,828,400	3,828,400	14.6%	3,701,459	65,937	1.7%	65,727	1.7%
NACIÓN	3,701,459	3,701,459	14.1%	3,701,459	0	0.0%	0	0.0%
MHCP	126,941	126,941	0.5%	0	65,937	51.9%	65,727	51.8%
ADQUISICIÓN DE BIENES Y SERVICIOS	166,495	166,452	0.6%	0	99,268	59.6%	35,180	21.1%
TRANSFERENCIAS	22,248,381	17,739,991	67.7%	1,950,588	8,448,498	47.6%	8,090,742	45.6%
CORRIENTES**	20,974,488	16,646,098	63.5%	1,782,588	8,132,968	48.9%	7,901,061	47.5%
DE CAPITAL	1,273,893	1,093,893	4.2%	168,000	315,530	28.8%	189,680	17.3%
ADQUISICIÓN DE ACTIVOS FINANCIEROS	610,258	610,258	2.3%	100,000	501,551	82.2%	7,555	1.2%
GASTOS POR TRIBUTOS, MULTAS, SANCIONES E INTERES DE MORA	242,526	242,569	0.9%	0	555	0.2%	555	0.2%
INVERSIÓN	3,610,660	3,610,660	13.8%	2,055,333	934,189	25.9%	413,822	11.5%
PROYECTOS MISIONALES MHCP	41,024	41,024	0.2%	0	27,390	66.8%	18,742	45.7%
NACIÓN	3,569,636	3,569,636	13.6%	2,055,333	906,798	25.4%	395,080	11.1%
- TRANSPORTE MASIVO	2,662,838	2,662,838	10.2%	2,055,333	0	0.0%	0	0.0%
- ESTRATEGICOS***	906,798	906,798	3.5%	0	906,798	100.0%	395,080	43.6%
TOTAL	30,706,720	26,198,330	100%	7,807,380	10,049,998	38.4%	8,613,580	32.9%

Fuente: Reporte SIIF Nación a 31 de Agosto de 2025
Oficina Asesora Planeación - OAP

***Gastos de Personal – Nación:** Hace referencia al rubro “Otros Gastos Personales – Distribución Previo Concepto DGPPN”, el cual incluye los recursos previstos para financiar el valor del incremento salarial a decretar por el Gobierno Nacional para las entidades del Presupuesto General de la Nación, en la vigencia 2025.

** En el presupuesto del MHCP se contemplan recursos para la transferencia “Otras transferencias - Distribución previo concepto DGPPN”, orientados a atender las contingencias que se presentan durante la vigencia en las entidades que hacen parte del Presupuesto General de la Nación con cargo al presupuesto de gastos de funcionamiento.

*** En el presupuesto del MHCP se incluyen recursos para transporte masivo, pero su gestión y ejecución dependen de los entes gestores, quienes solicitan los giros al MinTransporte.

GASTOS DE PERSONAL Y ADQUISICIÓN DE BIENES Y SERVICIOS

Cifras en millones

FUNCIONAMIENTO MHCP								
CONCEPTO	APROPIACIÓN INICIAL 2025	APROPIACIÓN VIGENTE 2025	APROPIACIÓN BLOQUEADA	% PART.	COMPROMISOS 2025		OBLIGACIONES 2025	
					Valor	%	Valor	%
GASTOS DE PERSONAL	3,828,400	3,828,400	3,701,459	95.8%	65,937	1.7%	65,727	1.7%
SERVICIOS PERSONALES ASOCIADOS A NOMINA	3,683,416	3,683,416	3,595,694	92.2%	44,648	1.2%	44,546	1.2%
NACIÓN* (A-01-01-04)	3,595,694	3,595,694	3,595,694	90%	0	0.0%	0	0.0%
NACIÓN* (A-01-02-04)	105,764	105,764	105,764	2.6%	0	0.0%	0	0.0%
SERVICIOS PERSONALES ASOCIADOS A NOMINA (MHCP)	87,722	87,722	0	2.2%	44,648	50.9%	44,546	50.8%
REMUNERACIONES NO CONSTITUTIVAS DE FACTOR SALARIAL	7,731	7,731	0	0.2%	6,845	88.5%	6,737	87.1%
CONTRIBUCIONES INHERENTES A LA NÓMINA	31,488	31,488	0	0.8%	14,444	45.9%	14,444	45.9%
ADQUISICIÓN DE BIENES Y SERVICIOS	166,495	166,452	0	4.2%	99,268	59.6%	35,180	21.1%
TOTAL GASTOS DE PERSONAL Y GASTOS GENERALES	3,994,895	3,994,852	3,701,459	100.0%	165,205	4.1%	100,907	2.5%

Fuente: Reporte SIIF Nación a 31 de Agosto de 2025
Oficina Asesora Planeación - OAP

***Gastos de Personal – Nación:** Hace referencia al rubro “**Otros Gastos Personales – Distribución Previo Concepto DGPPN**”, el cual incluye los recursos previstos para financiar el valor del incremento salarial a decretar por el Gobierno Nacional para las entidades del Presupuesto General de la Nación, en la vigencia 2025.

TRANSFERENCIAS

Cifras en millones

TOTAL TRANSFERENCIAS							
CONCEPTO	APROPIACIÓN VIGENTE 2025	% PART.	APROPIACIÓN BLOQUEADA 2025	COMPROMISOS 2025		OBLIGACIONES 2025	
				Valor	%	Valor	%
Transferencias	17,739,991	100.0%	1,950,588	8,448,498	47.6%	8,090,742	45.6%
Corrientes	16,646,098	93.8%	1,782,588	8,132,968	48.9%	7,901,061	47.5%
De Capital	1,093,893	6.2%	168,000	315,530	28.8%	189,680	17.3%
Rubros de mayor impacto en Transferencias							
SGP (Propósito General; Resguardos Indígenas; Participación Municipios de la Ribera del Río Magdalena; Programas de Alimentación Escolar, Distritos y Municipios)	12,552,476	75.4%	0	6,538,993	52.1%	6,538,791	52.1%
Otras Transferencias Distribución Previo Concepto DGPPN	1,729,558	10.4%	1,679,024	0	0.0%	0	0.0%
Participación del IVA para los Departamentos	372,820	2.2%	0	372,820	100.0%	167,769	45.0%
Fondo nacional de pensiones de las entidades territoriales ley 549 de 1999 (de pensiones)	217,274	1.3%	93,823	0	0.0%	0	0.0%
Prestaciones del sector salud (ley 715/2001) (de pensiones)	143,993	0.9%	0	28,000	19.4%	17,631	12.2%
Fondo de compensación interministerial	57,211	0.3%	5,700	0	0.0%	0	0.0%
Recursos a los municipios con territorios colectivos de comunidades negras. Artículo 255 Ley 1753 de 2015	89,858	0.5%	0	27,610	30.7%	18,286	20.3%
Departamento Archipiélago de San Andrés, Providencia y Santa Catalina (Ley 1a. de 1972)	169,237	1.0%	0	83,146	49.1%	83,146	49.1%
Recursos a los municipios con resguardos indígenas Art. 24 Ley 44 de 1990, Art. 184 Ley 223 de 1995	68,767	0.4%	0	48,755	70.9%	47,787	69.5%
A universidades para funcionamiento Ley 30 de 1992 artículo 86	35,640	0.2%	0	0	0.0%	0	0.0%
Sentencias y conciliaciones	32,267	0.2%	0	9,673	30.0%	9,673	30.0%
Transferencia a Coljuegos	51,398	0.3%	0	25,936	50.5%	22,136	43.1%
Cubrimiento del riesgo del deslizamiento del salario mínimo – Dec. 036/2015	991,171	6.0%	0	991,171	100.0%	991,171	100.0%
Otras Transferencias Corrientes No Clasificadas	134,429	0.8%	4,041	6,864	5.1%	4,671	3.5%
Total Transferencias Corrientes	16,646,098	100%	1,782,588	8,132,968	48.9%	7,901,061	47.5%
Aportes a Findeter - Subsidios para operaciones de redescuento para proyectos de inversión Parágrafo Único, Numeral 3 Art. 270 del Estatuto Orgánico del Sistema Financiero	657,193	60.1%	0	223,830	34.1%	105,829	16.1%
Capitalización de Entidades Públicas	436,700	39.9%	168,000	91,700	21.0%	83,851	19.2%
Total Transferencias de Capital	1,093,893	100%	168,000	315,530	28.8%	189,680	17.3%

Fuente: Reporte SIIF Nación a 31 de Agosto de 2025
Oficina Asesora Planeación - OAP

PROYECTOS MISIONALES MHCP

Cifras en millones

EJECUCIÓN PRESUPUESTAL DESAGREGADA PROYECTOS MISIONALES - MHCP								
NOMBRE DEL PROYECTO	APROPIACIÓN INICIAL 2025	APROPIACIÓN VIGENTE 2025	% PART.	APROPIACIÓN BLOQUEADA	COMPROMISOS 2025		OBLIGACIONES 2025	
					Valor	%	Valor	%
Mejoramiento e Integración de la Información en la Gestión Financiera Pública Nacional. - 8. ESTABILIDAD MACROECONÓMICA / 1. ADMINISTRACIÓN EFICIENTE DE LOS RECURSOS PÚBLICOS	3,305	3,305	8.1%	0	2,847	86.1%	1,676	50.7%
Implementación de Acciones de Fortalecimiento Institucional para Mejorar la Calidad del Gasto Público y Preservar la Sostenibilidad Fiscal de las Entidades Territoriales y sus Descentralizadas. Nacional. - 5. CONVERGENCIA REGIONAL / B. ENTIDADES PÚBLICAS TERRITORIALES Y NACIONALES FORTALECIDAS	9,270	8,343	20.3%	0	6,661	79.8%	3,613	43.3%
Optimización de las Capacidades del SIIF Nación para la Articulación con las Necesidades del Sistema de la GFP. Nacional - 8. ESTABILIDAD MACROECONÓMICA / 1. ADMINISTRACIÓN EFICIENTE de LOS RECURSOS PÚBLICOS	10,000	10,927	26.6%	0	7,660	70.1%	5,755	52.7%
Fortalecimiento del Seguimiento y Evaluación Financiera y Fiscal del Sistema General de Seguridad Social en Salud (SGSSS) y del Sistema General de Riesgos Laborales (SGRL) Nacional. - 8. ESTABILIDAD MACROECONÓMICA / 1. ADMINISTRACIÓN EFICIENTE DE LOS RECURSOS PÚBLICOS	989	989	2.4%	0	0	0.0%	0	0.0%
Desarrollo e Implementación de una Estrategia Para Coberturas de los Precios del Petróleo para Colombia Nacional. - 8. ESTABILIDAD MACROECONÓMICA / 1. ADMINISTRACIÓN EFICIENTE de LOS RECURSOS PÚBLICOS	332	332	0.8%	0	154	46.3%	87	26.1%
Optimización del Modelo de Gestión y Gobernanza del Portafolio de Empresas y Sistemas de Transporte Masivo Nacional - 8. ESTABILIDAD MACROECONÓMICA / 1. ADMINISTRACIÓN EFICIENTE DE LOS RECURSOS PÚBLICOS	3,882	3,882	9.5%	0	413	10.6%	206	5.3%
Fortalecimiento de las Competencias Técnicas de los Funcionarios del MHCP Nacional. - 8. ESTABILIDAD MACROECONÓMICA / 1. ADMINISTRACIÓN EFICIENTE de LOS RECURSOS PÚBLICOS	1,066	1,066	2.6%	0	0	0.0%	0	0.0%
Fortalecimiento del Gobierno y la Gestión de Servicios TIC en el MHCP Bogotá. - 8. ESTABILIDAD MACROECONÓMICA / 1. ADMINISTRACIÓN EFICIENTE DE LOS RECURSOS PÚBLICOS	5,500	7,366	18.0%	0	5,740	77.9%	3,583	48.6%
Mejoramiento y Reforzamiento Sedes del Ministerio de Hacienda y Crédito Público Bogotá. - 8. ESTABILIDAD MACROECONÓMICA / 1. ADMINISTRACIÓN EFICIENTE DE LOS RECURSOS PÚBLICOS	5,866	4,000	9.8%	0	3,646	91.2%	3,646	91.2%
Fortalecimiento de la Gestión Documental Institucional del Ministerio de Hacienda y Crédito Público Nacional. - 8. ESTABILIDAD MACROECONÓMICA / 1. ADMINISTRACIÓN EFICIENTE DE LOS RECURSOS PÚBLICOS	99	99	0.2%	0	99	99.8%	37	36.7%
Diseño e implementación de un Ecosistema de Inteligencia Organizacional en el Ministerio de Hacienda y Crédito Público Nacional - 8. ESTABILIDAD MACROECONÓMICA / 1. ADMINISTRACIÓN EFICIENTE de LOS RECURSOS PÚBLICOS	714	714	1.7%	0	171	23.9%	140	19.6%
PROYECTOS MISIONALES MHCP	41,024	41,024	100.0%	0	27,390	66.8%	18,742	45.7%

Fuente: Reporte SIIF Nación a 31 de Agosto de 2025
Oficina Asesora Planeación - OAP

PROYECTOS DE TRANSPORTE MASIVO

Cifras en millones

EJECUCIÓN PRESUPUESTAL TRANSPORTE								
NOMBRE DEL PROYECTO	APROPIACIÓN INICIAL 2025	APROPIACIÓN VIGENTE 2025	% PART.	APROPIACIÓN BLOQUEADA	COMPROMISOS 2025		OBLIGACIONES 2025	
					Valor	%	Valor	%
Implantación del Regiotram de occidente entre Bogotá y Facatativá. - 2. SEGURIDAD HUMANA Y JUSTICIA SOCIAL / B. FINANCIACIÓN SOSTENIBLE DE LOS SISTEMAS DE TRANSPORTE PÚBLICO	345,735	345,735	13.0%	345,735	0	0.0%	0	0.0%
Construcción de las fases II y III de la extensión de la troncal norte quito sur del sistema Transmilenio Soacha. - 2. SEGURIDAD HUMANA Y JUSTICIA SOCIAL / B. FINANCIACIÓN SOSTENIBLE DE LOS SISTEMAS DE TRANSPORTE PÚBLICO	153,292	153,292	5.8%	0	0	0.0%	0	0.0%
Implementación sistema estratégico de transporte público SETP en el municipio de Neiva. - 2. SEGURIDAD HUMANA Y JUSTICIA SOCIAL / B. FINANCIACIÓN SOSTENIBLE DE LOS SISTEMAS DE TRANSPORTE PÚBLICO	21,620	21,620	0.8%	21,620	0	0.0%	0	0.0%
Implementación sistema estratégico de transporte público del municipio Popayán. - 2. SEGURIDAD HUMANA Y JUSTICIA SOCIAL / B. FINANCIACIÓN SOSTENIBLE DE LOS SISTEMAS DE TRANSPORTE PÚBLICO	17,547	17,547	0.7%	17,547	0	0.0%	0	0.0%
Implementación sistema estratégico de transporte público SETP en el municipio de Armenia. - 2. SEGURIDAD HUMANA Y JUSTICIA SOCIAL / B. FINANCIACIÓN SOSTENIBLE DE LOS SISTEMAS DE TRANSPORTE PÚBLICO	5,305	5,305	0.2%	5,305	0	0.0%	0	0.0%
Implementación sistema estratégico de transporte público del municipio de Santa Marta. - 2. SEGURIDAD HUMANA Y JUSTICIA SOCIAL / B. FINANCIACIÓN SOSTENIBLE DE LOS SISTEMAS DE TRANSPORTE PÚBLICO	34,695	34,695	1.3%	0	0	0.0%	0	0.0%
Implementación sistema integrado de transporte masivo de Cali. - 2. SEGURIDAD HUMANA Y JUSTICIA SOCIAL / B. FINANCIACIÓN SOSTENIBLE DE LOS SISTEMAS DE TRANSPORTE PÚBLICO.	85,617	85,617	3.2%	0	0	0.0%	0	0.0%
Implementación Sistema Integrado de Transporte Masivo Envigado, Medellín, Itagüí. - 2. SEGURIDAD HUMANA Y JUSTICIA SOCIAL / B. FINANCIACIÓN SOSTENIBLE DE LOS SISTEMAS DE TRANSPORTE PÚBLICO	1,561	1,561	0.1%	0	0	0.0%	0	0.0%
Construcción tramo 1 de la primera línea de metro de Bogotá para mejorar las condiciones de movilidad de sus habitantes. Bogotá. - 2. SEGURIDAD HUMANA Y JUSTICIA SOCIAL / B. FINANCIACIÓN SOSTENIBLE DE LOS SISTEMAS DE TRANSPORTE PÚBLICO	1,102,648	1,102,648	41.4%	770,310	0	0.0%	0	0.0%
Proyecto metro ligero de la avenida 80 de Medellín. - 2. SEGURIDAD HUMANA Y JUSTICIA SOCIAL / B. FINANCIACIÓN SOSTENIBLE DE LOS SISTEMAS DE TRANSPORTE PÚBLICO.	497,630	497,630	18.7%	497,630	0	0.0%	0	0.0%
Implementación sistema estratégico de transporte público para el municipio de Ibagué. - 2. SEGURIDAD HUMANA Y JUSTICIA SOCIAL / B. FINANCIACIÓN SOSTENIBLE DE LOS SISTEMAS DE TRANSPORTE PÚBLICO.	68,655	68,655	2.6%	68,655	0	0.0%	0	0.0%
Construcción de la troncal de la calle 13 desde la troncal av. las Américas hasta el límite de la ciudad, río Bogotá del sistema Transmilenio. Bogotá. - 2. SEGURIDAD HUMANA Y JUSTICIA SOCIAL / B. FINANCIACIÓN SOSTENIBLE DE LOS SISTEMAS DE TRANSPORTE PÚBLICO.	328,532	328,532	12.3%	328,532	0	0.0%	0	0.0%
TOTAL PROYECTOS TRANSPORTE MASIVO	2,662,838	2,662,838	100.0%	2,055,333	0	0.0%	0	0.0%

PROYECTOS ESTRATÉGICOS

Cifras en millones

PROYECTOS IMPORTANCIA ESTRATÉGICA NACIONAL								
PROYECTO	APROPIACIÓN INICIAL 2025	APROPIACIÓN VIGENTE 2025	% PART.	APROPIACIÓN BLOQUEADA	COMPROMISOS 2025		OBLIGACIONES 2025	
					Valor	%	Valor	%
Apoyo plan Todos Somos Pazcífico en el Litoral Pacífico Nacional. - 5. CONVERGENCIA REGIONAL / H. ACCESO A SERVICIOS PÚBLICOS A PARTIR DE LAS CAPACIDADES Y NECESIDADES DE LOS TERRITORIOS	375,324	375,324	41.4%	0	375,324	100.0%	193,209	51.5%
Distribución coberturas de tasa de interés para financiación de vivienda nueva. Nacional. - 8. ESTABILIDAD MACROECONÓMICA / 1. ADMINISTRACIÓN EFICIENTE DE LOS RECURSOS PÚBLICOS	416,073	416,073	45.9%	0	416,073	100.0%	193,335	46.5%
Apoyo al Fondo DIAN para Colombia Nacional. - 8. ESTABILIDAD MACROECONÓMICA / 5. MODERNIZACIÓN DE LA DIRECCIÓN DE IMPUESTOS Y ADUANAS NACIONALES (DIAN)	115,402	115,402	12.7%	0	115,402	100.0%	8,536	7.4%
Proyectos Estratégicos	906,798	906,798	100%	0	906,798	100.0%	395,080	43.6%

Fuente: Reporte SIIF Nación a 31 de Agosto de 2025
Oficina Asesora Planeación - OAP

CONSOLIDADO EJECUCIÓN MHCP SIN CONSIDERAR EFECTO DE LAS PROVISIONES

Cifras en millones

COMPOSICIÓN GASTOS DE FUNCIONAMIENTO E INVERSIÓN - MHCP						
RUBRO / CONCEPTO	APROPIACIÓN VIGENTE 2025	% PART.	COMPROMISOS 2025		OBLIGACIONES 2025	
			Valor	% (compr./apr.vigente)	Valor	% (oblig./apr.vigente)
Otros gastos de personal - Distribución previo concepto DGPPN	3,715,618	14.2%	0	0	0	0
Otras Transferencias - Distribución Previo Concepto DGPPN	1,802,453	6.9%	0	0	0	0
Otras provisiones *	127,118	0.5%	0	0	0	0
Rubros ejecutados por la entidad	16,942,482	64.7%	9,115,810	53.80%	8,199,758	48.4%
TOTAL GASTOS DE FUNCIONAMIENTO	22,587,670	86%	9,115,810	40.4%	8,199,758	36.3%
Apoyo a proyectos de inversión a nivel nacional- Distribución previo concepto DNP	0	0.0%	0	0	0	0
Otros proyectos estratégicos	906,798	3.5%	906,798	100.0%	395,080	43.6%
Proyectos de Transporte Masivo	2,662,838	10.2%	0	0.0%	0	0.0%
Proyectos Misionales	41,024	0.2%	27,390	66.8%	18,742	45.7%
TOTAL GASTOS DE INVERSIÓN	3,610,660	14%	934,189	25.9%	413,822	11.5%
TOTAL EJECUCIÓN MHCP	26,198,330	100.0%	10,049,998	38.4%	8,613,580	32.9%
TOTAL EJECUCIÓN MHCP - SIN PROVISIONES	20,553,142	100.0%	10,049,998	48.9%	8,613,580	41.9%

Fuente: Reporte SIIF Nación a 31 de Agosto de 2025
Oficina Asesora Planeación - OAP

Nota: En la sección presupuestal 13-01-01 Ministerio de Hacienda y Crédito Público – Gestión General, se incorporan provisiones con destino a otras entidades del PGN para fines específicos, lo que tiene un impacto en la ejecución presupuestal de la Entidad.

* En “Otras provisiones” se incorporan los siguientes rubros: Fondo de compensación interministerial (Ley 718 de 2001, artículo 87), A universidades para funcionamiento (Ley 30 de 1.992, artículo 86), Gastos inherentes a la intervención administrativa (parágrafo 3, artículo 10, Decreto 4334 de 2008, artículo 1, Decreto 1761 de 2009) y Sentencias y conciliaciones, lo correspondiente a la provisión para atender fallos internacionales.



Hacienda

