

# PRESUPUESTO GENERAL DE LA NACIÓN 2018

AJUSTE EXITOSO,  
REPUNTE EN MARCHA



## Supuestos Macroeconómicos

	Pronóstico		
	2016	2017	2018
PIB Real (variación anual, %)	2,0	2,0	3,0
Inflación (fin de período, %)	5,8	4,1	3,5
Tasa de cambio (promedio anual, COP/USD)	3.052	2.983	3.027
Exportaciones (variación anual, USD FOB, %)	-12,8	10,8	7,7
Importaciones (variación anual, USD FOB, %)	-16,9	5,4	2,6
Balance Cuenta Corriente (% del PIB)	-4,3	-3,8	-3,2
Brent (promedio anual, USD/barril)	45,1	51,0	55,0
Tasa Libor (%)	1,00	1,55	2,30

Fuente: DANE, Banco de la República y cálculos Ministerio de Hacienda.

# Déficit del Gobierno Nacional Central debe seguir senda de ajuste (% PIB)

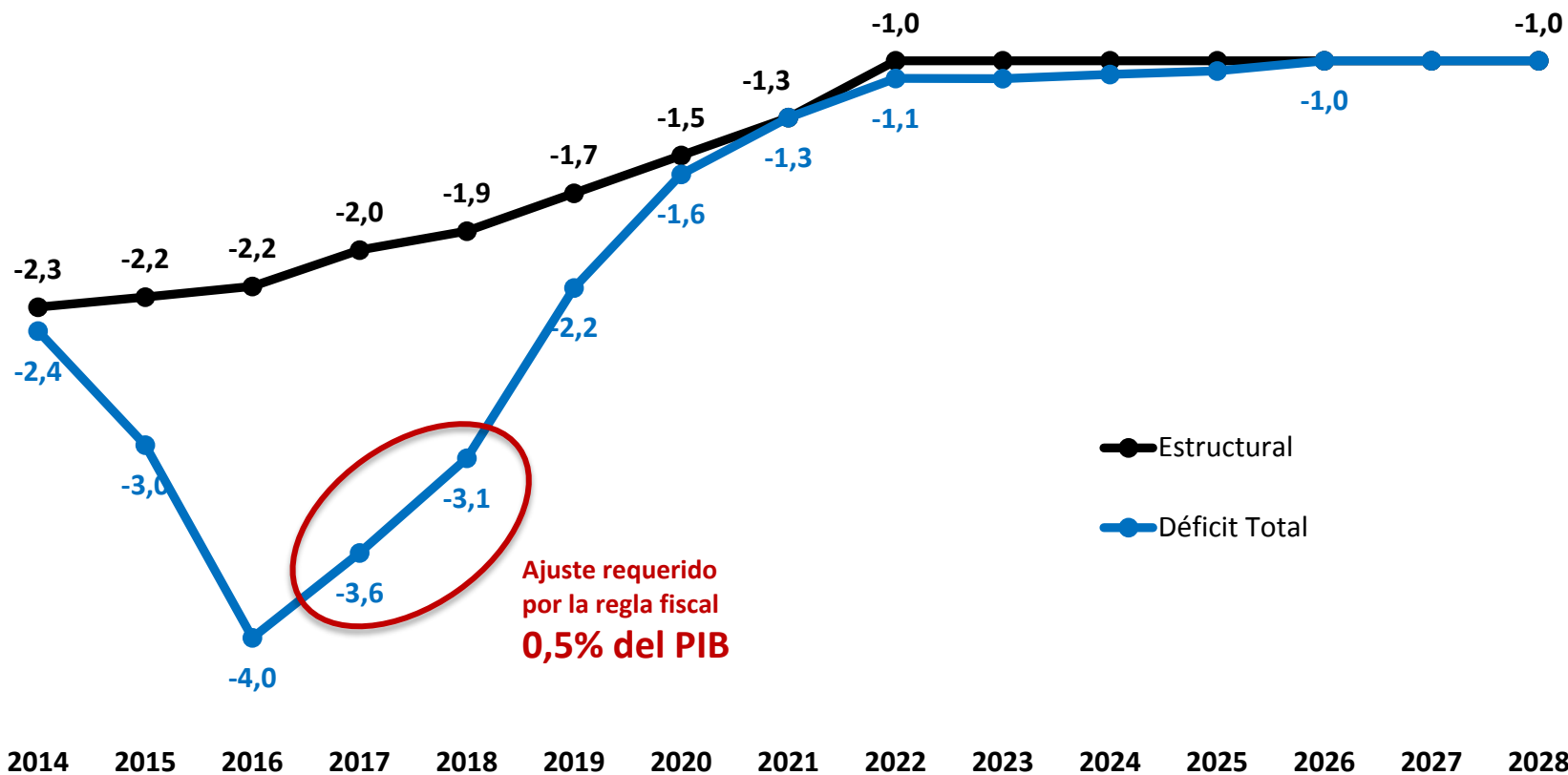

Ajuste requerido por la regla fiscal **0,5% del PIB**

Fuente: Comité Consultivo de la Regla Fiscal y MHCP

# Ingresos de Gobierno Nacional Central se mantendrán estables el próximo año (% del PIB)

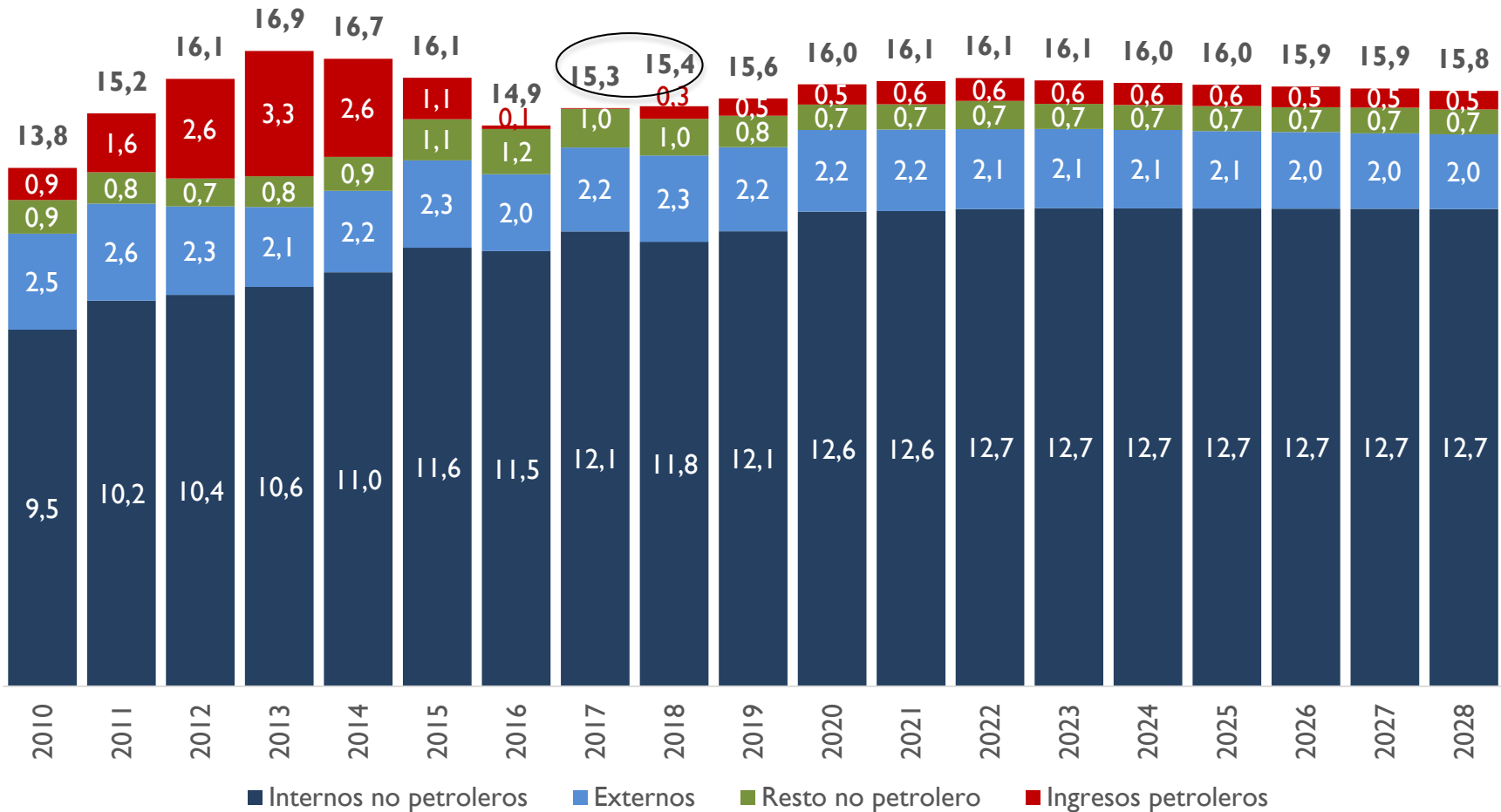

Fuente: Ministerio de Hacienda y Crédito Público

# Gastos del Gobierno Nacional deben caer en 0,5% del PIB (% del PIB)

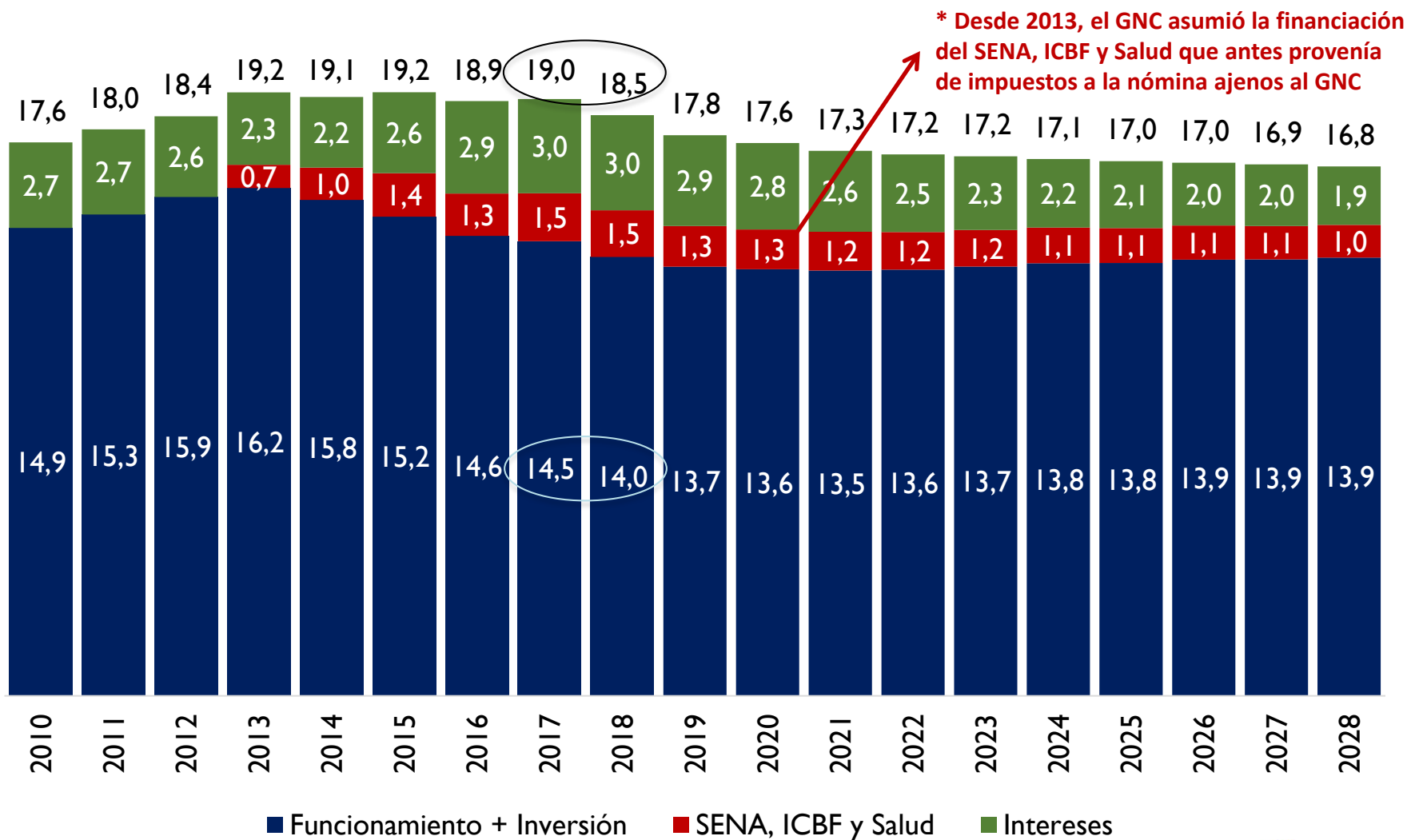

Fuente: Ministerio de Hacienda y Crédito Público

# Balance Fiscal del Gobierno Nacional Central 2016 – 2018

CONCEPTO	\$ MM			% del PIB		
	2016 Observado	2017 Proyectado	2018 Estimado PGN 2018	2016 Observado	2017 Proyectado	2018 Estimado PGN 2018
<b>Ingreso Total</b>	<b>128.367</b>	<b>140.701</b>	<b>150.606</b>	<b>14,9</b>	<b>15,3</b>	<b>15,4</b>
Tributarios	117.329	130.420	139.248	13,6	14,2	14,2
<b>DIAN</b>	<b>116.971</b>	<b>129.969</b>	<b>138.789</b>	<b>13,6</b>	<b>14,2</b>	<b>14,2</b>
<b>No DIAN</b>	<b>358</b>	<b>450</b>	<b>459</b>	<b>0,0</b>	<b>0,0</b>	<b>0,0</b>
No Tributarios	653	694	740	0,1	0,1	0,1
Fondos Especiales	1.707	2.452	2.294	0,2	0,3	0,2
Recursos de Capital	8.679	7.136	8.324	1,0	0,8	0,9
<b>Gasto Total</b>	<b>163.293</b>	<b>174.143</b>	<b>180.768</b>	<b>18,9</b>	<b>19,0</b>	<b>18,5</b>
<b>Intereses</b>	<b>25.382</b>	<b>27.512</b>	<b>29.602</b>	<b>2,9</b>	<b>3,0</b>	<b>3,0</b>
<b>Funcionamiento + Inversión</b>	<b>137.911</b>	<b>146.631</b>	<b>151.167</b>	<b>16,0</b>	<b>16,0</b>	<b>15,5</b>
<b>Balance Total</b>	<b>-34.925</b>	<b>-33.442</b>	<b>-30.163</b>	<b>-4,0</b>	<b>-3,6</b>	<b>-3,1</b>

Fuente: Ministerio de Hacienda.

# Deuda Neta del Gobierno Nacional Central (% del PIB)

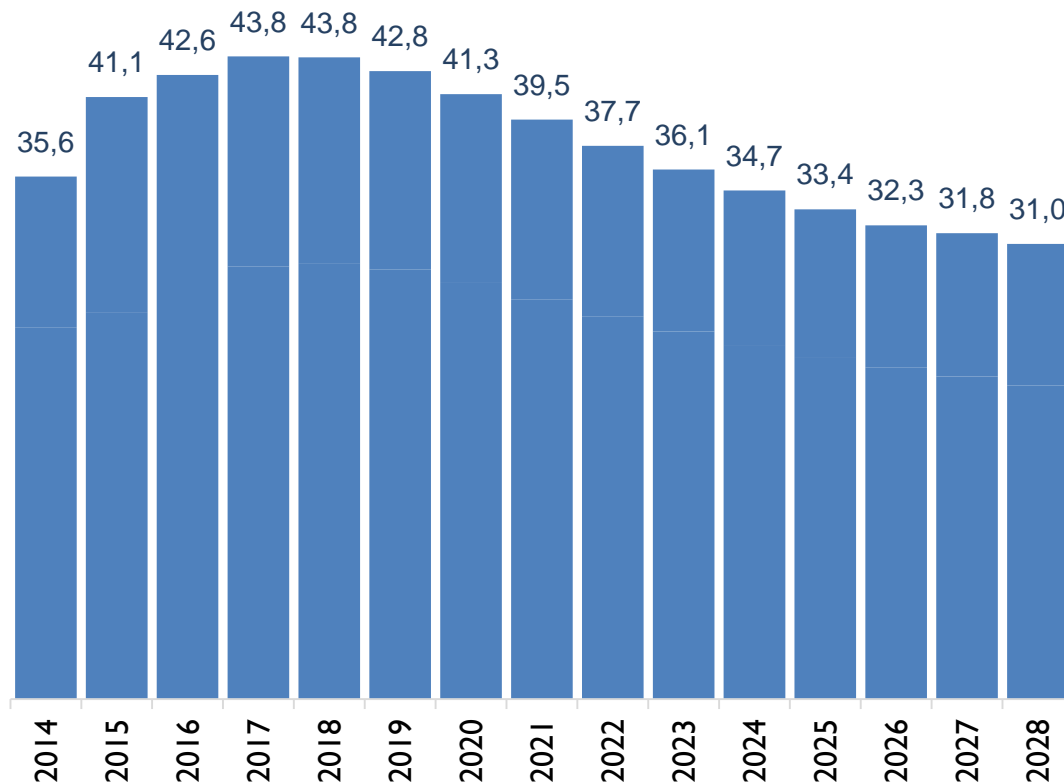

\* Deuda neta incluyendo CUN, sin resto de cuentas por pagar.

Fuente: Ministerio de Hacienda

# Presupuesto General de la Nación 2018 (Billones\$)

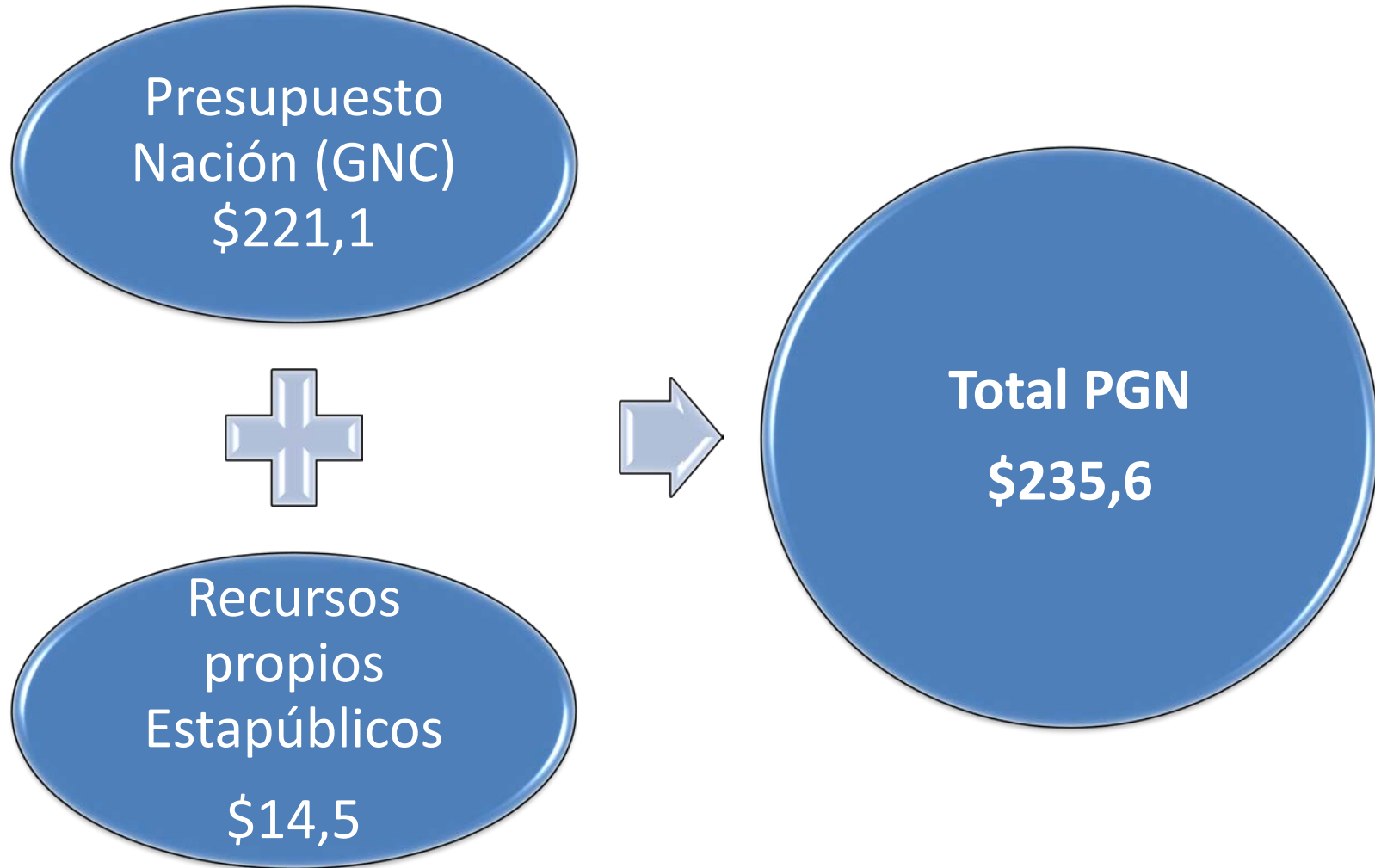



# Presupuesto General de la Nación 2018 (\$ Billones)

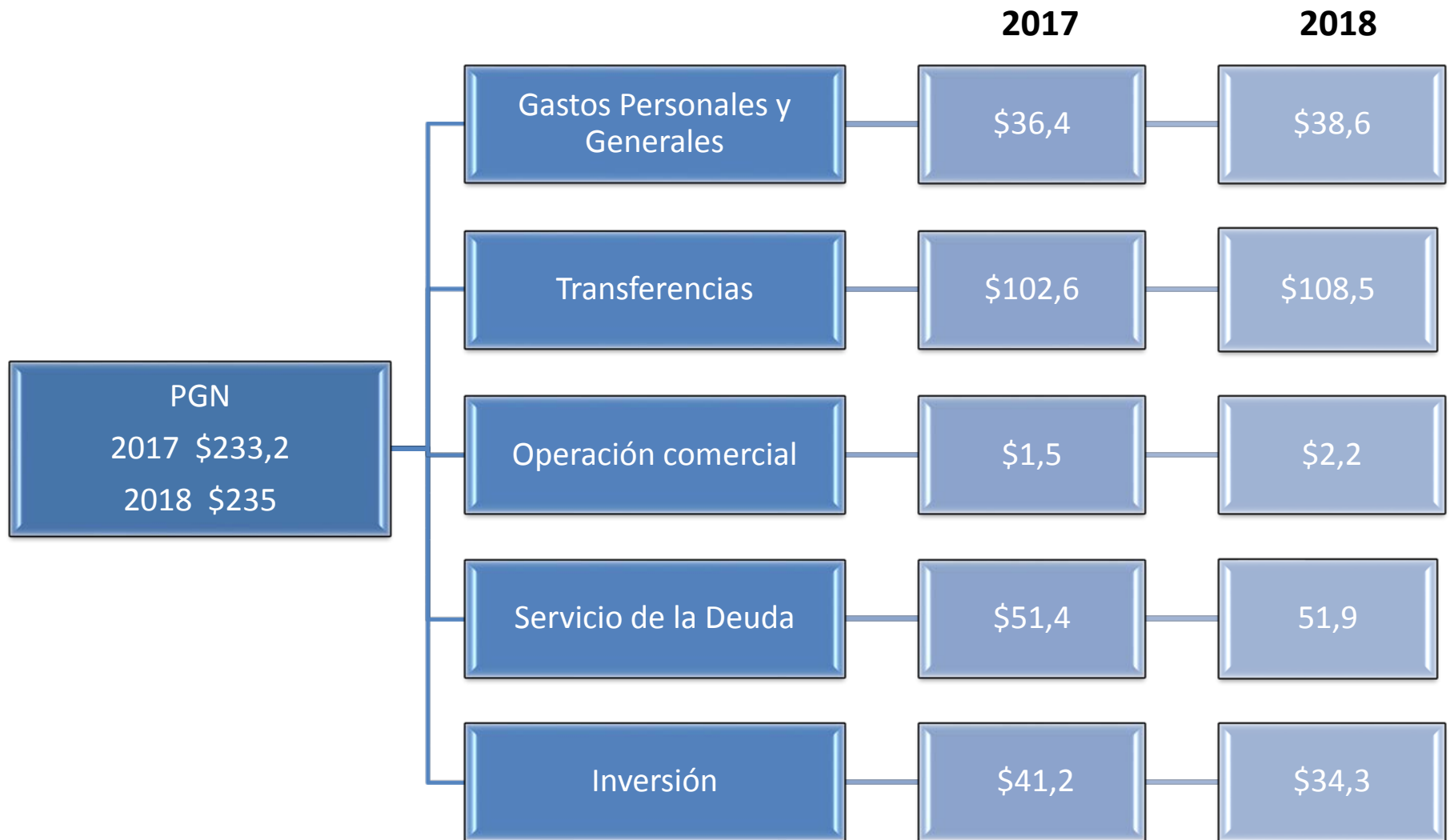

# Presupuesto General de la Nación 2018 (mm\$)

Concepto	2017*	2018 Proyecto	Variación porcentual 18/17	Diferencia absoluta 18-17	Porcentaje del PIB	
	(1)	(2)	(3)=(2/1)	(4)=(3-2)	2017*	2018
					(5)	(6)
<b>GASTOS DE PERSONAL</b>	<b>28.720</b>	<b>30.948</b>	<b>7,8</b>	<b>2.228</b>	<b>3,1</b>	<b>3,2</b>
Defensa y Policía	14.524	15.721	8,2	1.198	1,6	1,6
Rama y Fiscalía	6.154	6.724	9,3	570	0,7	0,7
DIAN e ICBF	1.458	1.624	11,4	166	0,2	0,2
Resto Nivel Central	6.585	6.879	4,5	294	0,7	0,7
<b>GASTOS GENERALES</b>	<b>7.715</b>	<b>7.701</b>	<b>(0,2)</b>	<b>(14)</b>	<b>0,8</b>	<b>0,8</b>
Defensa y Policía	4.731	4.718	(0,3)	(14)	0,5	0,5
Rama y Fiscalía	675	671	(0,6)	(4)	0,1	0,1
DIAN e ICBF	201	205	2,1	4	0,0	0,0
Resto Nivel Central	2.107	2.107	(0,0)	(0)	0,2	0,2
<b>TRANSFERENCIAS</b>	<b>102.603</b>	<b>108.464</b>	<b>5,7</b>	<b>5.861</b>	<b>11,2</b>	<b>11,1</b>
<b>SGP</b>	<b>36.547</b>	<b>36.748</b>	<b>0,5</b>	<b>201</b>	<b>4,0</b>	<b>3,8</b>
<b>Pago de Mesadas Pensionales</b>	<b>37.815</b>	<b>41.140</b>	<b>8,8</b>	<b>3.324</b>	<b>4,1</b>	<b>4,2</b>
Pensiones sin Colpensiones	25.941	27.642	6,6	1.701	2,8	2,8
Pensiones Colpensiones	11.874	13.497	13,7	1.623	1,3	1,4
<b>Aseguramiento en Salud</b>	<b>12.672</b>	<b>14.104</b>	<b>11,3</b>	<b>1.432</b>	<b>1,4</b>	<b>1,4</b>
<b>Universidades sin pensiones</b>	<b>2.743</b>	<b>3.048</b>	<b>11,1</b>	<b>305</b>	<b>0,3</b>	<b>0,3</b>
<b>Fondo Prestaciones Magisterio sin pensiones</b>	<b>1.856</b>	<b>2.154</b>	<b>16,0</b>	<b>298</b>	<b>0,2</b>	<b>0,2</b>
<b>Resto de transferencias</b>	<b>10.968</b>	<b>11.270</b>	<b>2,7</b>	<b>301</b>	<b>1,2</b>	<b>1,2</b>
<b>OPERACIÓN COMERCIAL</b>	<b>1.485</b>	<b>2.213</b>	<b>49,0</b>	<b>728</b>	<b>0,2</b>	<b>0,2</b>
<b>DEUDA</b>	<b>51.374</b>	<b>51.941</b>	<b>1,1</b>	<b>567</b>	<b>5,6</b>	<b>5,3</b>
Amortizaciones de la deuda	24.607	22.963	(6,7)	(1.644)	2,7	2,3
Intereses de la deuda	26.766	28.977	8,3	2.211	2,9	3,0
<b>INVERSIÓN</b>	<b>41.223</b>	<b>34.288</b>	<b>(16,8)</b>	<b>(6.935)</b>	<b>4,5</b>	<b>3,5</b>
Nación	32.227	26.690	(17,2)	(5.538)	3,5	2,7
Propios	8.995	7.598	(15,5)	(1.397)	1,0	0,8
<b>TOTAL</b>	<b>233.119</b>	<b>235.554</b>	<b>1,0</b>	<b>2.435</b>	<b>25,4</b>	<b>24,1</b>
<b>TOTAL SIN DEUDA</b>	<b>181.745</b>	<b>183.613</b>	<b>1,0</b>	<b>1.868</b>	<b>19,8</b>	<b>18,8</b>

Nota: 2017\* apropiación vigente a 30 de junio, incluye Ley 1837 de 2017.

Fuente: Dirección General del Presupuesto Público Nacional

# ¿Por qué crecen los Gastos de Personal 7,8%? (mm\$)

## Defensa y Policía \$1,198 (crecen 8,2%)

- \$751 por incremento salarial del 5,1% para cerca de 500 mil servidores públicos que conforman el sector Defensa y Policía.
- \$290 efecto de los ascensos en el escalafón de los miembros de la Fuerza Pública de acuerdo con el régimen de carrera.
- \$80 por efecto de un incremento adicional de 6,5% por cada año de permanencia de 86.200 soldados e infantes de marina profesionales.
- \$45 efectos del fallo del Consejo de Estado que ordena reajustar el sueldo de cerca de 11 mil soldados profesionales de 1,4 a 1,6 SMLMV.
- \$40 adicionales para financiar el sistema de salud de la Policía Nacional por mayor porcentaje de ATEP.

# ¿Por qué crecen los Gastos de Personal 7,8%? (mm\$)

## Rama Judicial y Fiscalía \$ 570 (crecen 9,3%)

- \$314 incremento salarial del 5,1% para 57.508 empleados de la Rama Judicial, Fiscalía General de la Nación y del Instituto Nacional de Medicina Legal.
- \$256 efecto de la sexta y última cuota de la bonificación judicial pactada en el acuerdo laboral firmado en noviembre de 2012.

A continuación, a manera de ejemplo, se ilustra la remuneración anual para un Juez Municipal producto de esta bonificación:

(pesos corrientes)

Concepto	2012	2018	Var %
<u>Sin</u> Bonificación Judicial	76.551.451	103.151.471	35%
<u>Con</u> Bonificación Judicial	76.551.451	144.414.911	89%

# ¿Por qué crecen los Gastos de Personal 7,8%? (mm\$)

## DIAN e ICBF \$166 (crecimiento de 11,4%)

- \$50 para atender el incremento salarial del 5,1% para 9.944 funcionarios de la DIAN.
- \$91 incorporación de 1.168 funcionarios que apoyarán la gestión tributaria de la DIAN.
- \$30,5 efecto parcial por la incorporación en la planta del ICBF de 3,737 funcionarios que hasta 2016 se financiaban con el presupuesto de inversión.

## ¿Por qué caen los Gastos Generales 0,2%? (mm\$)

Desde 2015 en las Leyes de PGN se vienen incluyendo medidas de ajuste para reducir los gastos generales del Estado, así:

En 2015: Los órganos que hacen parte del PGN, durante 2015, realizarán una reducción en los gastos por servicios personales indirectos y por adquisición de bienes y servicios de gastos generales, respecto a los efectuados en la vigencia fiscal 2014, por un monto mínimo equivalente al 10%. Dicha reducción se aplicará especialmente en los conceptos de: viáticos y gastos de viaje, campañas publicitarias, adquisición de vehículos, servicios de telefonía celular y papelería.

En 2016: ... El Ministerio de Hacienda y Crédito Público en el decreto de liquidación constituirá en cada sección presupuestal una provisión equivalente al 1% del monto total del PGN excluyendo los recursos del Sistema General de Participaciones para cubrir posibles caídas en los ingresos. Cada sección del Presupuesto General de la Nación deberá aportar proporcionalmente.

...

# ¿Por qué caen los Gastos Generales 0,2%? (mm\$)

En 2017 y 2018 se ha incluido la siguiente disposición:

**PLAN DE AUSTERIDAD DEL GASTO.** Los órganos que hacen parte del PGN, en cumplimiento del Plan de Austeridad y del Decreto 1068 de 2015, se abstendrán de realizar las siguientes actividades:

- a) Celebrar contratos de prestación de servicios con personas naturales o jurídicas. Solo procederá la contratación cuando no exista personal de planta con capacidad para realizar las actividades que serán contratadas.
- b) Celebrar contratos de publicidad y/o propaganda personalizada (agendas, almanaques, libretas, pocillos, vasos, esferos, etc.), adquirir libros, revistas, o similares; imprimir informes, folletos o textos institucionales.
- c) Realizar publicaciones impresas cuando se cuente con espacio web para realizarlas; en caso de hacerlo no serán a color y papeles especiales, y demás características que superen el costo mínimo de publicación y presentación.
- d) Iniciar cualquier tipo de contratación que implique mejoras suntuarias, tales como el embellecimiento, la ornamentación o la instalación o adecuación de acabados estéticos de bienes inmuebles. El mantenimiento a bienes inmuebles, solo procederá cuando de no hacerse se ponga en riesgo la seguridad de los funcionarios públicos.
- e) Adquirir bienes muebles no necesarios para el normal funcionamiento de las instituciones tales como neveras, televisores, equipos audiovisuales, video bean, computadores portátiles, tableros interactivos, calentadores, hornos, etc.
- f) Adquirir vehículos automotores.
- g) Cambiar de sedes. Solo procederá cuando no genere impacto presupuestal o su necesidad haga inaplazable su construcción.
- h) Realizar recepciones, fiestas, agasajos o conmemoraciones de las entidades con cargo a los recursos del Tesoro Público. Otorgar condecoraciones de cualquier tipo.
- i) Adquirir regalos corporativos, souvenir o recuerdos. Se deberá justificar la necesidad de los gastos viaje y viáticos, los cuales solo serán en clase económica, excepto los señalados en el artículo 2.2.5.11.5 del Decreto 1083 de 2015. Las oficinas de Control Interno verificarán en forma mensual el cumplimiento de estas disposiciones.

## Pensiones por Sector 2017-2018 (mm\$)

SECTOR	2017	2018	2018/2017
DEFENSA Y POLICIA	6.550	7.156	9,3%
CAJA DE SUELDOS DE LA POLICIA	2.587	2.764	6,9%
CAJA DE RETIRO MILITAR	2.336	2.600	11,3%
RESTO	1.627	1.792	10,1%
EDUCACIÓN	6.073	6.661	9,7%
UNIVERSIDADES	327	338	3,3%
FOMAG	5.745	6.323	10,1%
HACIENDA	2.470	2.717	10,0%
TRABAJO	21.857	23.813	9,0%
COLPENSIONES	11.874	13.497	13,7%
CAJANAL	7.062	7.193	1,9%
TELECOM	719	733	2,0%
RESTO SECTOR	2.202	2.390	8,5%
RESTO	866	792	-8,5%
<b>TOTAL</b>	<b>37.815</b>	<b>41.140</b>	<b>8,8%</b>



## ¿Por qué crecen las Pensiones en 8,8%? (mm\$)

**Caja de Retiro FFMM:** Crece 11,3%, explicado 5,1% por indexación de salarios y por cerca de 3.400 nuevos pensionados que representan un 6% más frente a la nómina actual de 54.500 pensionados.

**FOMAG:** Crece 10,1%, por IPC 4,1% y 6% producto de 11.421 nuevos pensionados adicionales a los 213.890 de la nómina actual.

**Hacienda:** Crece 10% para atender el pago de 25 mil Bonos pensionales expedidos que se redimen en 2018.

**Colpensiones:** Crece 13,7%, indexación 5,1%, y \$1 billón que equivalen al 8,6% que se explica por la incorporación de 30 mil nuevos pensionados y por menores ingresos de recursos propios de COLPENSIONES.

# Presupuesto General de la Nación 2018 por Sector (mm\$)

Sector	2017*	2018	Variación porcentual	Diferencia absoluta	Participación porcentual		Porcentaje del PIB	
	(1)	Proyecto (2)			(3)=(2/1)	(4)=(2-1)	2017* (5)	2018 (6)
AGROPECUARIO	2.904	2.071	(28,7)	(833)	1,2	0,9	0,3	0,2
AMBIENTE Y DESARROLLO SOSTENIBLE	755	564	(25,4)	(191)	0,3	0,2	0,1	0,1
CIENCIA Y TECNOLOGIA	380	222	(41,6)	(158)	0,2	0,1	0,0	0,0
COMERCIO, INDUSTRIA Y TURISMO	995	807	(18,9)	(188)	0,4	0,3	0,1	0,1
COMUNICACIONES	1.638	1.524	(7,0)	(115)	0,7	0,6	0,2	0,2
CONGRESO DE LA REPUBLICA	536	497	(7,3)	(39)	0,2	0,2	0,1	0,1
CULTURA	408	352	(13,7)	(56)	0,2	0,1	0,0	0,0
DEFENSA Y POLICIA	29.956	32.401	8,2	2.445	12,9	13,8	3,3	3,3
DEPORTE Y RECREACION	587	221	(62,3)	(365)	0,3	0,1	0,1	0,0
EDUCACION	35.436	35.394	(0,1)	(41)	15,2	15,0	3,9	3,6
EMPLEO PUBLICO	424	553	30,4	129	0,2	0,2	0,0	0,1
FISCALIA	3.516	3.759	6,9	242	1,5	1,6	0,4	0,4
HACIENDA	15.184	16.612	9,4	1.428	6,5	7,1	1,7	1,7
Postconflicto	1.825	2.400	31,5	575	0,8	1,0	0,2	0,2
Resto	13.359	14.212	6,4	853	5,7	6,0	1,5	1,5
INCLUSION SOCIAL Y RECONCILIACION	11.691	9.629	(17,6)	(2.062)	5,0	4,1	1,3	1,0
INFORMACION ESTADISTICA	386	322	(16,7)	(65)	0,2	0,1	0,0	0,0
INTELIGENCIA	95	97	2,1	2	0,0	0,0	0,0	0,0
INTERIOR	1.046	986	(5,7)	(60)	0,4	0,4	0,1	0,1
JUSTICIA Y DEL DERECHO	3.139	2.609	(16,9)	(530)	1,3	1,1	0,3	0,3
MINAS Y ENERGIA	3.980	2.365	(40,6)	(1.615)	1,7	1,0	0,4	0,2
ORGANISMOS DE CONTROL	1.811	1.899	4,9	88	0,8	0,8	0,2	0,2
PLANEACION	574	542	(5,6)	(32)	0,2	0,2	0,1	0,1
PRESIDENCIA DE LA REPUBLICA	479	631	31,9	152	0,2	0,3	0,1	0,1
RAMA JUDICIAL	3.864	4.212	9,0	348	1,7	1,8	0,4	0,4
REGISTRADURIA	691	1.780	157,8	1.090	0,3	0,8	0,1	0,2
RELACIONES EXTERIORES	968	914	(5,6)	(54)	0,4	0,4	0,1	0,1
SALUD Y PROTECCION SOCIAL	23.301	24.671	5,9	1.370	10,0	10,5	2,5	2,5
SERVICIO DE LA DEUDA PUBLICA NACIONAL	50.535	51.251	1,4	715	21,7	21,8	5,5	5,2
TRABAJO	26.928	28.937	7,5	2.010	11,6	12,3	2,9	3,0
TRANSPORTE	7.100	5.916	(16,7)	(1.184)	3,0	2,5	0,8	0,6
VIVIENDA, CIUDAD Y TERRITORIO	3.811	3.816	0,1	5	1,6	1,6	0,4	0,4
<b>TOTAL PGN</b>	<b>233.119</b>	<b>235.554</b>	<b>1,0</b>	<b>2.435</b>	<b>100,0</b>	<b>100,0</b>	<b>25,4</b>	<b>24,1</b>
<b>TOTAL PGN SIN DEUDA</b>	<b>181.745</b>	<b>183.613</b>	<b>1,0</b>	<b>1.868</b>	<b>78,0</b>	<b>77,9</b>	<b>19,8</b>	<b>18,8</b>

Nota: El CREE se encuentra distribuido en cada Sector/Postconflicto en Hacienda

Nota: 2017\* apropiación vigente a 30 de junio, incluye Ley 1837 de 2017.

# Presupuesto Postconflicto 2017 – 2018 (millones \$)

SECTOR	ENTIDAD	2017	2018
PRESIDENCIA	Presidencia de la República	321.861	
	Agencia Reintegración y Normalización ARN	51.762	
REGISTRADURIA	Registraduría	3.500	
INTERIOR	Ministerio del Interior	10.800	
	Unidad Nacional de Protección - UNP	30.000	
AGROPECUARIO	Agencia de Renovación del Territorio - ART	53.192	
DEFENSA Y POLICÍA	Policía Nacional - erradicación	70.000	
<b>Total distribuido</b>		<b>541.115</b>	
Pendiente por distribuir Funcionamiento		1.283.885	400.000
Pendiente por distribuir Inversión			2.000.000
<b>Total Presupuesto</b>		<b>1.825.000</b>	<b>2.400.000</b>

# Presupuesto de Gastos 2017-2018 Funcionamiento (mm\$)

Sector	2017*	2018 Proyecto	Variación porcentua 0	Diferencia absoluta 0	Participación porcentual		Porcentaje del PIB	
					2017*	2018	2017*	2018
					(1)	(2)	(3)=(2/1)	(4)=(2-1)
AGROPECUARIO	592	560	(5,4)	(32)	0,4	0,4	0,1	0,1
AMBIENTE Y DESARROLLO SOSTENIBLE	305	312	2,1	6	0,2	0,2	0,0	0,0
CIENCIA Y TECNOLOGIA	23	25	8,9	2	0,0	0,0	0,0	0,0
COMERCIO, INDUSTRIA Y TURISMO	643	592	(8,0)	(51)	0,5	0,4	0,1	0,1
COMUNICACIONES	494	581	17,6	87	0,4	0,4	0,1	0,1
CONGRESO DE LA REPUBLICA	468	497	6,3	29	0,3	0,3	0,1	0,1
CULTURA	218	229	5,0	11	0,2	0,2	0,0	0,0
DEFENSA Y POLICIA	28.949	31.487	8,8	2.538	20,6	21,1	3,2	3,2
DEPORTE Y RECREACION	57	38	(32,7)	(19)	0,0	0,0	0,0	0,0
EDUCACION	32.136	33.032	2,8	897	22,9	22,1	3,5	3,4
EMPLEO PUBLICO	84	92	10,2	9	0,1	0,1	0,0	0,0
FISCALIA	3.337	3.624	8,6	287	2,4	2,4	0,4	0,4
HACIENDA	12.818	12.907	0,7	89	9,1	8,6	1,4	1,3
Postconflicto	1.775	400	(77,5)	(1.375)	1,3	0,3	0,2	0,0
Resto	11.043	12.507	13,3	1.464	7,9	8,4	1,2	1,3
INCLUSION SOCIAL Y RECONCILIACION	1.418	1.453	2,5	35	1,0	1,0	0,2	0,1
INFORMACION ESTADISTICA	137	153	12,0	16	0,1	0,1	0,0	0,0
INTELIGENCIA	87	90	4,2	4	0,1	0,1	0,0	0,0
INTERIOR	909	868	(4,5)	(41)	0,6	0,6	0,1	0,1
JUSTICIA Y DEL DERECHO	2.061	2.176	5,5	114	1,5	1,5	0,2	0,2
MINAS Y ENERGIA	722	669	(7,4)	(53)	0,5	0,4	0,1	0,1
ORGANISMOS DE CONTROL	1.576	1.688	7,1	112	1,1	1,1	0,2	0,2
PLANEACION	186	178	(4,4)	(8)	0,1	0,1	0,0	0,0
PRESIDENCIA DE LA REPUBLICA	406	424	4,5	18	0,3	0,3	0,0	0,0
RAMA JUDICIAL	3.602	3.929	9,1	327	2,6	2,6	0,4	0,4
REGISTRADURIA	594	1.690	184,4	1.096	0,4	1,1	0,1	0,2
RELACIONES EXTERIORES	874	856	(2,0)	(17)	0,6	0,6	0,1	0,1
SALUD Y PROTECCION SOCIAL	22.776	24.150	6,0	1.374	16,2	16,2	2,5	2,5
TRABAJO	22.157	24.129	8,9	1.973	15,8	16,2	2,4	2,5
TRANSPORTE	948	927	(2,3)	(22)	0,7	0,6	0,1	0,1
VIVIENDA, CIUDAD Y TERRITORIO	1.945	1.967	1,1	22	1,4	1,3	0,2	0,2
<b>TOTAL FUNCIONAMIENTO</b>	<b>140.522</b>	<b>149.325</b>	<b>6,3</b>	<b>8.803</b>	<b>100,0</b>	<b>100,0</b>	<b>15,3</b>	<b>15,3</b>

Nota: El CREE se encuentra distribuido en cada Sector/Postconflicto en Hacienda

Nota: 2017\* apropiación vigente a 30 de junio, incluye Ley 1837 de 2017.

Fuente: Dirección General del Presupuesto Público Nacional

# Presupuesto de Gastos 2017-2018 Inversión (mm\$)

Sector	2017*	2018 Proyecto	Variación	Diferencia	Participación		Porcentaje	
			porcentual	absoluta	porcentual		del PIB	
			0	0	2017*	2018	2017*	2018
	(1)	(2)	(3)=(2/1)	(4)=(2-1)	(5)	(6)	(7)	(8)
AGROPECUARIO	2.312	1.511	(34,6)	(801)	5,6	4,4	0,3	0,2
AMBIENTE Y DESARROLLO SOSTENIBLE	449	252	(44,0)	(198)	1,1	0,7	0,0	0,0
CIENCIA Y TECNOLOGIA	357	197	(44,8)	(160)	0,9	0,6	0,0	0,0
COMERCIO, INDUSTRIA Y TURISMO	352	215	(38,9)	(137)	0,9	0,6	0,0	0,0
COMUNICACIONES	1.144	942	(17,6)	(201)	2,8	2,7	0,1	0,1
CONGRESO DE LA REPUBLICA	68	-		(68)	0,2	-	0,0	-
CULTURA	190	123	(35,3)	(67)	0,5	0,4	0,0	0,0
DEFENSA Y POLICIA	1.007	914	(9,2)	(93)	2,4	2,7	0,1	0,1
DEPORTE Y RECREACION	530	183	(65,4)	(347)	1,3	0,5	0,1	0,0
EDUCACION	3.300	2.362	(28,4)	(938)	8,0	6,9	0,4	0,2
EMPLEO PUBLICO	340	461	35,3	120	0,8	1,3	0,0	0,0
FISCALIA	180	135	(25,0)	(45)	0,4	0,4	0,0	0,0
HACIENDA	2.366	3.704	56,6	1.338	5,7	10,8	0,3	0,4
Postconflicto	50	2.000	3.900,0	1.950	0,1	5,8	0,0	0,2
Resto	2.316	1.704	(26,4)	(612)	5,6	5,0	0,3	0,2
INCLUSION SOCIAL Y RECONCILIACION	10.273	8.176	(20,4)	(2.098)	24,9	23,8	1,1	0,8
INFORMACION ESTADISTICA	250	169	(32,5)	(81)	0,6	0,5	0,0	0,0
INTELIGENCIA	9	7	(18,5)	(2)	0,0	0,0	0,0	0,0
INTERIOR	136	117	(13,7)	(19)	0,3	0,3	0,0	0,0
JUSTICIA Y DEL DERECHO	1.078	433	(59,8)	(645)	2,6	1,3	0,1	0,0
MINAS Y ENERGIA	3.258	1.696	(47,9)	(1.562)	7,9	4,9	0,4	0,2
ORGANISMOS DE CONTROL	235	212	(10,1)	(24)	0,6	0,6	0,0	0,0
PLANEACION	388	364	(6,2)	(24)	0,9	1,1	0,0	0,0
PRESIDENCIA DE LA REPUBLICA	73	207	184,4	134	0,2	0,6	0,0	0,0
RAMA JUDICIAL	262	283	7,9	21	0,6	0,8	0,0	0,0
REGISTRADURIA	96	91	(6,0)	(6)	0,2	0,3	0,0	0,0
RELACIONES EXTERIORES	94	58	(38,6)	(36)	0,2	0,2	0,0	0,0
SALUD Y PROTECCION SOCIAL	524	521	(0,7)	(4)	1,3	1,5	0,1	0,1
TRABAJO	4.771	4.808	0,8	37	11,6	14,0	0,5	0,5
TRANSPORTE	5.314	4.300	(19,1)	(1.014)	12,9	12,5	0,6	0,4
VIVIENDA, CIUDAD Y TERRITORIO	1.866	1.848	(0,9)	(18)	4,5	5,4	0,2	0,2
<b>TOTAL INVERSION</b>	<b>41.223</b>	<b>34.288</b>	<b>(16,8)</b>	<b>(6.935)</b>	<b>100,0</b>	<b>100,0</b>	<b>4,5</b>	<b>3,5</b>

Nota: 2017\* apropiación vigente a 30 de junio, incluye Ley 1837 de 2017. Incluye Postconflicto en Hacienda

Fuente: Dirección General del Presupuesto Público Nacional

# GRACIAS

**Ministerio de Hacienda y Crédito Público**  
[www.minhacienda.gov.co](http://www.minhacienda.gov.co)

República de Colombia  
Bogotá D.C.